



Městský úřad Hlinsko

Poděbradovo náměstí 1, 539 23 Hlinsko

stavební úřad

Adresa pracoviště: Adámkova 554, Hlinsko



Váš dopis ze dne: 27.2.2013

Č.j.: HI 10355/2015/SÚ

Opráv. úřed. osoba: Ing. Martin Ducheček, Ing. Jana Kozáčková

Tel.: 469326133

E – mail: duchecek@hlinsko.cz

Vaše značka:

Spisová značka: S-SÚ/13/3696/2013/

Spis. znak – skart. znak/lhůta: 330/A20

Počet listů/příloh: 10/1

V Hlinsku dne: 26.5.2015

OZNÁMENÍ

O POKRAČOVÁNÍ V PŘERUŠENÉM ÚZEMNÍM ŘÍZENÍ A POZVÁNÍ K ÚSTNÍMU JEDNÁNÍ

ČEZ Distribuce, a. s., IČO 24729035, Teplická č.p. 874/8, Děčín IV-Podmokly, 405 02 Děčín 2, kterého zastupuje ELEKTROTRANS a.s., Ing. Milan Soukup, IČO 25655558, Ringhofferova č.p. 115/1, Třebonice, 155 21 Praha 517

(dále jen "žadatel") podal dne 27.2.2013 žádost o vydání územního rozhodnutí o umístění stavby:

Hlinsko-Polička, Venkovní vedení 110 kV

na pozemku parc. č. 1229, 1230, 1234, 1298/1, 1298/4, 1302/2, 3218, 3219 v katastrálním území Hlinsko v Čechách, parc. č. 701, 721, 724, 737, 743, 746, 765, 766/1, 767/7, 771, 779/1, 779/2, 2525, 2526, 2529, 2530, 2534, 627, 629, 633/2, 633/3, 657/2, 660/15, 660/16, 660/19, 670, 671, 674, 689, 690/1, 700 v katastrálním území Holetín, parc. č. 17/3, 17/7, 1808/2, 1814/2, 1816, 1819/20, 1819/27, 1822/31, 1822/32, 21, 3303/1, 3303/2, 3418/1, 3504/1, 3531, 4101, 4112, 4115, 4125, 4135, 4145, 4146, 4146, 4147, 4148, 4149, 4165, 4172, 4185, 4187, 4188, 4189, 4202, 4217, 4218, 4235, 4236, 4237, 4254, 4256, 4257, 4259, 4260, 4287, 4288, 4301, 4388, 4389, 4398, 4401, 4402, 4403, 4404, 4413, 4430, 4431, 4466, 4467, 4506, 4507, 4542, 4543, 4544, 4545, 4546, 4547, 4580, 4581, 4607, 4608, 4671, 4672, 4673, 4707, 4708, 4709, 4747, 4748, 4801, 4802, 4803, 4804, 4846, 4847, 4848, 4849, 4882, 4883, 55/1, 57 v katastrálním území Krouna, parc. č. 276, 277, 279, 280, 284, 285, 286, 296/2, 297/2, 297/3, 297/4, 319/2, 321, 323, 327/1, 327/2, 356/19, 459/1, 469/1, 471 v katastrálním území Oldřiš u Hlinska, parc. č. 1047/1, 1048, 1052, 1053/1, 1053/2, 1057, 1113, 1119/2, 1119/3, 1120/1, 1121/2, 1125, 1126/2, 1131/1, 1131/4, 1133, 1142, 1143, 1144, 1147/1, 1148/1, 1152, 1160/1, 1160/3, 1237, 1238/4, 961/15, 961/16, 961/19, 993/10, 994/1, 996/2, 997 v katastrálním území Raná u Hlinska, parc. č. 1004, 1006, 1011, 1014/1, 1017, 1020, 1023, 1593, 1594/1, 1648/1, 1651, 1675/1, 1675/3, 1706, 1707, 1716, 1717, 1718, 1725, 1733, 1735, 1737, 1740, 1758, 1760/1, 1760/6, 1760/7, 1760/8, 1766/1, 1766/2, 1767, 1767, 1769, 1772/1, 1773/1, 1773/2, 1800, 1801, 1803/1, 1804/2, 1805/2, 1806, 1808, 1870, 342, 346, 347, 348, 761/2, 762/2, 773/12, 773/14, 773/15, 773/16, 773/17, 773/22, 782, 783, 870, 873, 875, 876, 898, 900/2, 900/6, 904, 905, 914/2, 915/2, 925, 933/2, 935/1, 935/10, 935/14, 935/15, 935/16, 935/17, 935/18, 935/19, 935/21, 935/7, 935/8, 935/9, 939, 951, 954, 955, 955, 956/1, 957/1, 957/3, 969/1, 979/1, 993/1, 994 v katastrálním území Rychnov, parc. č. 1063, 1068/2, 1069, 1080/2, 1080/3, 1087/13, 1087/2, 1087/8, 1087/9, 1094, 1120, 1128, 1145, 1146/4, 1150, 1183, 1197/2, 1198/5, 1198/6, 1247, 1248, 1253, 1267, 1268, 1269, 1270, 1284/29, 1284/5, 1284/7, 1338, 1342/1, 1354, 1385/2, 1387/4, 1397, 1408/1, 1408/3, 1409, 1995, 1996, 1997, 2018, 2020/1, 2022/1, 2024/1, 2028, 2029/1, 2031, 2037, 2039/3, 2040/1, 2040/3, 2045/2, 2089/1, 2097, 3/3, 346, 347, 421/4, 919/1, 920, 922, 929, 930, 935, 945/1, 945/2, 946, 950/1, 950/1, 978/4, 979, 985/1, 985/2, 985/2, 985/3, 985/4, 985/4, 988/1, 989/3, 990 v katastrálním území Vojtěchov u Hlinska, parc. č. 105, 114, 115, 116, 15, 16/1, 16/2, 34/2, 35/1, 36/5, 36/6, 49/1, 49/2, 49/3, 59/1, 60/5, 60/7, 60/9, 662/1, 662/2, 663, 666/2, 689, 691/15, 691/19, 691/2, 691/7, 712/2, 714, 717, 735/5, 736, 739, 750, 754/2, 756, 76/1, 783/2, 785/3, 795/1, 90, 92, 93/11, 93/12 v katastrálním území Františky, parc. č. 1003/1, 1003/3, 1004, 1008, 1009, 1010, 1012/10, 1012/12, 1012/15, 1012/2, 1032, 1033, 1043, 1046, 1048, 1053/6, 1054/1, 1056/1, 1127, 1128, 2094/1, 2095/1, 2105, 2107/10, 2112/11, 2114/3, 2121/4, 2124/11, 2124/18, 2129/20, 2129/68, 2132, 2140, 2153, 2154, 2155/1, 2155/2, 2466/24, 2466/3, 2492, 2520/1, 2610/101, 2610/97, 2626/2, 2630/12, 2630/13, 2630/20, 2630/6, 2630/7, 2630/8,

Adresa:

Město Hlinsko
Poděbradovo náměstí 1
539 23 Hlinsko

Tel: 469 315 311
Fax: 469 319 255
E – mail: mesto@hlinsko.cz

Bankovní spojení:

KB Chrudim
19–623531/0100
IČO: 00270059

Spisová značka: S-
SÚ/13/3696/2013/
Strana 1 (celkem 19)

2693, 2698, 2703/11, 2703/12, 2703/14, 2703/15, 2703/18, 2703/19, 2703/20, 2703/21, 2703/22, 2703/23, 2703/25, 2703/26, 2703/28, 2703/30, 2703/4, 2721, 2722, 2724/4, 2725/6, 2725/9, 573/10, 573/11, 573/18, 573/4, 592, 593, 597, 634, 641, 665/1, 666/3, 666/6, 666/8, 666/9, 714, 717/2, 720, 721, 722, 769, 770/1, 791/14, 791/15, 791/21, 791/4, 791/5, 791/8, 793/3, 824/4, 824/5, 854/1, 855/2, 922/1, 924/17, 924/21, 924/26, 924/30, 924/31, 924/32, 964/3 v katastrálním území Borová u Poličky, parc. č. 1153/26, 1218, 1219/2, 1227, 1228, 2053 v katastrálním území Kamenec u Poličky, parc. č. 1539/5, 1594/15, 1594/2, 1594/4, 1594/5, 1594/6, 1613/1, 1768, 1772, 1773, 1774, 1805, 1806/2, 1809/2, 1820/5, 1879/1, 1879/3, 1879/4, 1879/5, 1888/20, 1888/22, 1943, 1944, 1945/3, 1945/4, 1977/1, 1981/5, 2015/11, 2015/14, 2015/17, 2015/19, 2015/20, 2015/22, 2015/24, 2103, 2105/1, 2105/4, 2180/12, 2180/13, 2180/14, 2180/9, 2228, 2229, 2548/1, 2557/2, 2561/7, 2564/7, 2570/1, 2570/2, 2576, 2579/5, 2579/6, 2588/1, 2598/19, 2598/3, 2598/8, 2641/16, 2641/18 v katastrálním území Oldřiš u Poličky, parc. č. 1203/3, 1210/1, 1210/10, 1210/12, 1210/17, 1210/18, 1210/2, 1210/20, 1210/21, 1210/26, 1210/29, 1210/30, 1210/31, 1210/40, 1210/41, 1210/43, 1210/47, 1210/48, 1210/53, 1210/65, 1210/66, 1210/69, 1210/70, 1210/71, 1233/1, 1233/2, 1451/1, 1471/3, 1471/5, 1508/2, 1517/1, 1517/2, 1524/1, 1550/1, 1550/2, 1575/1, 1600, 1623/6, 1632/1, 1632/2, 1672/4, 1690/5, 1713/4, 1726/2, 1733/2, 1742/1, 1742/2, 1768/2, 1819, 1845, 1869/4, 1895/1, 1911/1, 1915/1, 1949/2, 1977, 1982/3, 1996/2, 2010/1, 2013/1, 2048, 2070/2, 2090/2, 2099/1, 2115/10, 2115/11, 2147, 2169/10, 2169/9, 2187, 2207/1, 2207/16, 2207/22, 2232, 2259, 2270, 2275, 2286/1, 2291/1, 2302/1, 2306/1, 2317/2, 2321/2, 2339/5, 2340/3, 2355, 2356/1, 2372/4, 2385/8, 2388, 2405/1, 2441, 2455, 2468, 2469, 2496/1, 2532, 2548, 2571, 2593/1, 2611, 2616/3, 2628/2, 2633/1, 2644/5, 2647, 2651/1, 2665/7, 2687/3, 2688/2, 2704/1, 2721/1, 5957/2, 5957/4, 5967/1, 5967/3, 5974/1, 5978/1, 5978/14, 5978/14, 5978/15, 5980/2, 5982/2, 6000/4, 6013/11, 6013/2, 6243, 6404 v katastrálním území Polička, parc. č. 1216/1 v katastrálním území Pustá Kamenice, parc. č. 1374, 1378, 1383/2, 1384/2, 1385/2, 1386/1, 1389/2, 1391/1, 1393/2, 1397/1, 1401/3, 1403/2, 1413, 1414/16, 1414/3, 1414/4, 1416, 1417, 1468, 1474, 1483, 1491, 1492, 1493,340/1, 341, 379/1, 379/11, 379/12, 379/8, 404/1, 404/3, 404/6, 404/7, 469/2, 472/1, 473, 474/3, 474/9, 512/1, 520, 590/1, 590/2, 594/1, 625, 627/2, 631/1, 631/2, 633, 697, 712/11, 715/1, 715/2, 716, 717/2, 717/3, 717/6, 749/3, 750/1, 750/2, 751/1, 751/14, 751/15, 763/3, 765/3, 766, 792, 797/7, 829/1, 829/28, 829/30, 833/3, 834/4, 844/6, 845, 846/22, 853/5, 853/6, 853/7, 860/7, 860/8, 861, 862, 863/1, 863/15, 863/18, 882 v katastrálním území Široký Důl.

Stavební úřad vydal dne 16.4.2013 pod č.j. HI 67776/2013/SÚ oznámení o zahájení územního řízení a pozvání k veřejnému ústnímu jednání. Veřejné ústní jednání se konalo dne 28.5.2013 a o jeho průběhu byl sepsán protokol č.j. HI 9797/2013/SÚ. Následně byly vydány výzvy č.j. HI 10446/2013/SÚ ze dne 4.6.2013, č.j. HI 10761/2013/SÚ ze dne 11.6.2013 (kterou byla nahrazena předchozí výzva) a č.j. HI 10808/2013/SÚ ze dne 12.6.2013 (kterou byly nahrazeny předchozí výzvy). Výzvami bylo řízení přerušeno do doby doplnění potřebných údajů a podkladů nejpozději do 30.6.2014. Na základě žádosti ze dne 23.6.2014 byla usnesením č.j. HI 1268/2014/SÚ ze dne 1.7.2014 prodloužena lhůta pro doplnění údajů a podkladů do 30.6.2014. Dne 4.3.2015 byla stavebnímu úřadu podána žádost o pokračování v přerušném řízení. Stavebník doplnil dokumentaci a uvedl do souladu s digitalizací katastrálních území. Z tohoto důvodu jsou změněna některá parcelní čísla pozemků pod stavbou. Stavební úřad shledal, že důvody řízení, pro které bylo řízení přerušeno, pominuly a stavební úřad proto oznámil dne 27.4.2014 pod. č.j. HI 7917/2015/SÚ pokračování v přerušném řízení. Dne 22.5.2015 bylo stavebnímu úřadu oznámeno doplnění soupisu stavbou dotčených pozemků od zástupce stavebníka firmy Elektrotrans a.s. Dle sdělení zástupce stavebníka bylo po upřesnění geodetických podkladů zjištěno, že po digitalizaci katastrálního území Holetín byl v tomto území neúplný výčet pozemků pod stavbou a v ochranném pásmu stavby. Stavební úřad na základě předloženého výčtu pozemků zpřesnil pozemky dotčené stavbou a okruh účastníků řízení (vlastníci pozemků dotčených stavbou a ochranným pásmem a vlastníci sousedních pozemků k pozemkům). Stavební úřad proto oznamuje pokračování v přerušném územním řízení spolu s pozváním k ústnímu jednání a zároveň tímto **ruší ústní jednání svolané na den 1.6.2015.**

Stavba obsahuje:

Popis trasy vedení 110 kV

Trasa nového nadzemního vedení 110 kV bude vycházet od portálu transformovny Hlinsko jihovýchodním směrem ke stávajícímu vedení 35 kV č. 834. S ním bude trasa nového vedení v cca 750 m dlouhém

Adresa:
Město Hlinsko
Poděbradovo náměstí 1
539 23 Hlinsko

Tel: 469 315 311
Fax: 469 319 255
E – mail: mesto@hlinsko.cz

Bankovní spojení:
KB Chrudim
19–623531/0100
IČO: 00270059

Spisová značka: S-
SÚ/13/3696/2013/
Strana 2 (celkem 19)

souběhu, pak se odkloní směrem ke stožáru č. 710 stávajícího vedení 400 kV V413. U něj ho nové vedení 110 kV podejde a zalomí se do zhruba 750 m dlouhého souběhu po jeho severní straně. Za Medkovými kopci se trasa nového vedení 110 kV vrátí do jižního souběhu s tímto vedením. Tím bylo vyhověno požadavku provozovatele vysílače ZS PEGAS MV ČR umístěnému na Medkových kopcích, aby nové vedení bylo vůči vysílači na odlehle straně stávajícího vedení V413. Jižní souběh s vedením V413 bude u obce Vojtěchov přerušen u stožáru č. 26, trasa nového vedení se odchýlí jižním směrem mimo stávající chatu a trvalou obytnou zástavbu v jižním cípu obce. Jižní souběh s vedením V413 bude pokračovat od stožáru č. 33 a bude ukončen až u obce Rychnov. Zde trasa nového vedení přejde od stožáru č. 68 do koridoru stávajícího vedení 35 kV. Po demontáži tohoto vedení budou do uvolněné trasy použity stožáry pro kombinované vedení 2x110 kV a 1 x nebo 2 x 35 kV, neboť i napěťová hladina 35 kV musí zde zůstat zachována. V trase stávajícího vedení 35 kV projde nové vedení přes k.ú. Rychnov, Pustá Kamenice, Františky, Borová u Poličky, Oldříš u Poličky, Široký Důl, Kamenec u Poličky a Polička. V k.ú. Františky, Borová u Poličky a Oldříš u Poličky budou drobné odchylky trasy nového vedení z důvodu respektování stávající obytné zástavby. Posledních cca 700 m před transformovnou Polička povede kombinované vedení v nové trase.

Nové vedení bude dvakrát křížit železniční trať, a to mezi stožáry č. 54 a 55 u obce Krouna a těsně před TR Polička mezi stožárem č. 190 a TR Polička. Trasa nového vedení bude čtyřikrát křížit silnici I. tř. č. I/34, a to 2 x v k.ú. Pustá Kamenice mezi stožáry č. 99 a 100 a č. 115 a 116, a 2 x v k.ú. Oldříš u Poličky mezi stožáry č. 143 a 144 a 153 a 154.

Popsaná trasa vedení včetně stožárových míst je zakreslena do výseku ze situace která je součástí tohoto dokumentu.

Popis vedení

Vedení bude v úseku TR Hlinsko - stožár č. 68 postaveno jako dvousystémové - 2 x 110 kV na stožárech typu "soudek". Jedná se o jednoduché šroubované konstrukce. Na místech, kde vedení podchází vedení V413, budou použité jednoduché podchodové stožáry. V úseku mezi stožárem č. 69 a TR Polička budou použity stožáry pro kombinované vedení 2x110 kV a 1 x nebo 2 x 35 kV. U těchto stožárů pro kombinované vedení budou pod spodní konzolou vedení 110 kV přidány další konzoly pro vedení 35 kV. Koncový stožár č. 190 před TR Polička bude odbočný, což umožní budoucí napojení TR Hlinsko a TR Polička do TR Svitavy. Všechny stožáry budou vyrobené z oceli S 355JR+. Základy stožárů budou blokové z prostého betonu.

Fázové vodiče a zemní lana budou hliníková lana s ocelovou duší.

Izolátorové závěsy budou sestaveny z keramických tyčových izolátorů a armatur pro vedení vvn a vn.

Stožáry

Stožáry pro vedení 2 x 110 kV jsou příhradové šestivodičové konstrukce typu "soudek" pro dva systémy vedení a jedno zemní lano. Stožáry pro vedení 2 x 110 kV a 1 x nebo 2 x 35 kV budou mít navíc pod spodní konzolou 110 kV další konzoly pro vedení 35 kV.

Stožáry budou vyrobené z rovnoramenných úhelníků vzájemně spojených šrouby, a to přímo nebo za pomoci stykových plechů. Na všechny profily bude použita ocel S 355JR+.

Celková výška základního typu nosného stožáru nad terénem je 27,6 m, převyšené typy jsou odstupňovány po 3 m.

Celková výška základního typu kotevního stožáru nad terénem je 25,95 m a 26,45 m, převyšené typy jsou odstupňovány po 3 m.

Povrchová ochrana stožárových konstrukcí bude provedena žárovým zinkováním a ochranným nátěrem.

Základy

Blokové základy stožárů budou zhotoveny z betonu kvality C20/25. Žádný základ stožáru nebude mít plochu nadzemní části větší než 30 m².

Fázové vodiče

Nové ocelohliníkové fázové vodiče pro vedení 110 kV budou typu 243-AL1/39- ST1A dle evropské normy EN 50182.

Nové ocelohliníkové fázové vodiče pro vedení 35 kV budou typu 122-AL1/71- ST1A dle evropské normy EN 50182.

Zemnicí lano

Na nové vedení bude namontováno na špičky stožárů jedno kombinované zemnicí lano s optickými vlákny (OPGW) typ OPGW AL3/A20SA 92/43 - 11,5 se 24 optickými vlákny.

Izolátorové závěsy

Kotevní i nosné izolátorové závěsy 110 kV budou sestaveny z keramických tyčových izolátorů typu LG 60/22/1200 a armatur pro vedení vvn. Pro vedení 35 kV budou použity kotevní i nosné izolátorové závěsy

Vývodový portál na TR Hlinsko

Vývodový portál bude vyroben z rovnoramenných úhelníků vzájemně spojených šrouby nebo svary, a to přímo nebo za pomoci stykových plechů. Na všechny profily bude použita ocel S 355J2.

Maximální výška portálu nad terénem je 25,0 m.

Povrchová ochrana portálové konstrukce bude provedena žárovým zinkováním a ochranným nátěrem.

Uzemnění

Předeepsané hodnoty odporu uzemnění uvádí ČSN EN 50 341-3-19, pro běžnou trať 15 ? (s odpojeným zemnicím lanem), 10 u stanic do výběhové vzdálenosti 800 m a v místech změny vlnového odporu zemnicího lana. Vyšší hodnoty odporů je možné připustit jen při zvlášť nepříznivých podmínkách (viz výše citovaná norma vč. Hodnot a řešení).

Jako hlavní zemnic slouží u celokovových stožárů s betonovými základy patky stožárů - přirozený základový zemnic. Toto uzemnění je většinou postačující, je-li číselná hodnota zdánlivého korigovaného odporu půdy ve stožárovém místě v hloubce základové spáry, udaná v m, menší než desetinásobek maximální povolené hodnoty odporu uzemnění stožáru dle ČSN EN 50 341-3- 19. O zřízení dodatečných strojených zemniců je rozhodující výsledek měření odporu uzemnění, provedeného před připojením zemnicího lana (min. 6 týdnů po zabetonování). V případě, že hodnota zjištěná měřením bude větší než max. přípustná hodnota, zřídí se po dohodě mezi zhotovitelem a odběratelem doplňkové uzemnění paprskovými zemnicemi z pásků FeZn 30 x 4 mm, uloženými v hloubce min. 60 cm. Délka jednoho paprsku v zemi je max. 15 m. Přídavné zemnice se neukládají směrem k inženýrským sítím.

Městský úřad Hlinsko, stavební úřad, jako stavební úřad příslušný podle § 13 odst. 1 písm. c/ zákona č. 183/2006 Sb., o územním plánování a stavebním řádu (stavební zákon), ve znění pozdějších předpisů (dále jen "stavební zákon"), oznamuje podle § 87 odst. 1 stavebního zákona zahájení územního řízení a současně nařizuje k projednání žádosti ústní jednání spojené s ohledáním na místě na den

8. července 2015 (středa) v 9:00 hodin

se schůzkou pozvaných ve velké zasedací místnosti Městského úřadu Hlinsko (Poděbradovo nám. 1). Účastníci řízení mohou nahlížet do podkladů rozhodnutí (Městský úřad Hlinsko, stavební úřad, úřední dny: pondělí a středa od 7:30-17:00; úterý, čtvrtek a pátek od 8:00-14:00). Městský úřad Hlinsko, stavební úřad podle §36 odst.3 zákona č. 500/2004 Sb., správní řád, ve znění pozdějších předpisů, dává všem účastníkům řízení možnost vyjádřit se k podkladům rozhodnutí před vydáním rozhodnutí, nejpozději do 15.7.2015. **Tímto oznámením se ruší oznámení z 27.4.2014 pod. č.j. HI 7917/2015/SÚ a termín ústního jednání 1.6.2015.** Žadatel zajistí, aby informace o jeho záměru a o tom, že podal žádost o vydání územního rozhodnutí, byla bezodkladně poté, co bylo oznámeno zahájení územního řízení a nařizeno veřejné ústní jednání, vyvěšena na úřední desce Městského úřadu Hlinsko, a to do doby konání veřejného ústního jednání. Informace obsahuje údaje o žadateli, o předmětu územního řízení a o veřejném ústním jednání. Součástí informace je grafické vyjádření záměru, popřípadě jiný podklad, z něhož lze usuzovat na architektonickou a urbanistickou podobu záměru a na jeho vliv na okolí.

Účastníci řízení dle § 85 odst. 1)stavebník

ČEZ Distribuce, a. s, zastoupen

ELEKTROTRANS a.s., IČO 25655558, Ing. Milan Soukup

obec, na jejímž území se navržená stavba nachází

Obec Holetín

Obec Raná

Obec Vojtěchov

Obec Krouna

Obec Pustá Kamenice

Obec Borová

Obec Oldřiš

Obec Široký Důl

Obec Kamenec u Poličky

Město Hlinsko

Město Polička

Účastníci řízení dle § 85 odst. 2)vlastníci pozemků dotčených stavbou a ochranným pásmem a vlastníci sousedních pozemků k pozemkům

parc. č. st. 2266, st. 3356, st. 3622, 1225/1, 1225/2, 1229, 1230, 1231, 1232, 1234, 1295/2, 1296/1, 1297/1, 1298/1, 1298/4, 1299/2, 1302/2, 1314/3, 1314/6, 1315, 2604/3, 3218, 3219, 3221, 3222, 3239, 3239 v katastrálním území Hlinsko v Čechách, parc. č. 689, 690/1, 700, 701, 721, 724, 724, 737, 743, 746, 765, 766/1, 767/1, 767/7, 771, 779/1, 779/2, 779/2, 780/2, 780/3, 781/7, 2525, 2526, 2529, 2530, 2534, 2535, 624, 627, 629, 630/2, 633/2, 633/3, 657/2, 660/15, 660/16, 660/19, 670, 671, 672, 674 v katastrálním území Holetín, parc. č. 17/3, 17/7, 1807, 1808/2, 1814/2, 1816, 1819/20, 1819/27, 1822/31, 1822/32, 21, 3303/1, 3303/2, 3418/1, 3504/1, 3531, 4101, 4112, 4115, 4124, 4125, 4135, 4145, 4146, 4147, 4148, 4149, 4165, 4172, 4185, 4186, 4187, 4188, 4189, 4190, 4201, 4202, 4217, 4218, 4219, 4235, 4236, 4237, 4254, 4256, 4257, 4259, 4260, 4286, 4287, 4288, 4301, 4388, 4389, 4398, 4401, 44022, 4403, 4404, 4413, 4430, 4431, 4466, 4467, 4506, 4507, 4542, 4543, 4544, 4545, 4546, 4547, 4547, 4580, 4581, 4607, 4608, 4670, 4671, 4672, 4673, 4704, 4707, 4708, 4709, 4746, 4747, 4748, 4800, 4801, 4802, 4803, 4804, 4805, 4846, 4847, 4848, 4849, 4882, 4883, 55/1 v katastrálním území Krouna, parc. č. 276, 277, 279, 280, 283/1, 283/3, 284, 285, 286, 293/2, 296/2, 297/2, 297/3, 297/4, 319/2, 321, 323, 327/1, 327/2, 356/19, 459/1, 469/1, 471 v katastrálním území Oldřiš u Hlinska, parc. č. 1047/1, 1048, 1052, 1053/1, 1053/2, 1057, 1059, 1113, 1115, 1119/2, 1119/3, 1120/1, 1121/2, 1125, 1126/2, 1131/1, 1131/4, 1133, 1142, 1143, 1144, 1147/1, 1148/1, 1148/2, 1152, 1160/1, 1160/3, 1237, 1238/4, 961/15, 961/16, 961/19, 993/10, 993/9, 994/1, 996/2, 997 v katastrálním území Raná u Hlinska, parc. č. 1004, 1006, 1009, 1011, 1014/1, 1014/3, 1017, 1020, 1023, 1593, 1594/1, 1646/1, 1647/1, 1648/1, 1651, 1675/1, 1675/3, 1703, 1704, 1706, 1707, 1715/1, 1716, 1717, 1718, 1719, 1725, 1732, 1733, 1735, 1737, 1740, 1758, 1760/1, 1760/6, 1760/7, 1760/8, 1766/1, 1766/2, 1767, 1768, 1769, 1772/1, 1773/1, 1773/2, 1799, 1800, 1801, 1803/1, 1804/1, 1804/2, 1805/1, 1805/2, 1806, 1807, 1808, 1870, 342, 346, 347, 348, 761/1, 761/2, 762/2, 772, 773/12, 773/14, 773/15, 773/16, 773/17, 773/19, 773/21, 773/22, 782, 783, 864, 867, 870, 873, 875, 876, 877, 879, 898, 900/2, 900/6, 904, 905, 914/1, 914/2, 915/1, 915/2, 925, 933/2, 935/1, 935/10, 935/14, 935/15, 935/16, 935/17, 935/18, 935/19, 935/21, 935/7, 935/8, 935/9, 939, 949, 951, 954, 955, 956/1, 957/1, 957/3, 957/4, 969/1, 979/1, 993/1, 994 v katastrálním území Rychnov, parc. č. 1063, 1068/1, 1068/2, 1069, 1080/2, 1080/3, 1084, 1087/13, 1087/2, 1087/8, 1087/9, 1094, 1120, 1121, 1128, 1145, 1146/4, 1150, 1182, 1183, 1186, 1197/2, 1198/5, 1198/6, 1247, 1248, 1253, 1267, 1268, 1269, 1270, 1271, 1284/29, 1284/5, 1284/7, 1338, 1342/1, 1354, 1385/2, 1387/1, 1387/2, 1387/3, 1387/4, 1397, 1398, 1408/1, 1408/3, 1409, 1995, 1996, 1997, 2018, 2020/1, 2022/1, 2024/1, 2028, 2029/1, 2031, 2037, 2039/3, 2040/1, 2040/3, 2045/1, 2045/2, 2089/1, 2097, 3/3, 328, 329, 342, 343, 345/2, 345/3, 345/4, 346, 347, 421/4, 919/1, 920, 922, 929, 930, 935, 936, 937, 945/1, 945/2, 946, 950/1, 978/4, 979, 980, 985/1, 985/2, 985/3, 985/4, 988/1, 989/3, 990 v katastrálním území Vojtěchov u Hlinska, parc. č. 105, 114, 115,

Adresa:

Město Hlinsko
Poděbradovo náměstí 1
539 23 HlinskoTel: 469 315 311
Fax: 469 319 255
E – mail: mesto@hlinsko.cz

Bankovní spojení:

KB Chrudim
19–623531/0100
IČO: 00270059Spisová značka: S-
SÚ/13/3696/2013/
Strana 5 (celkem 19)

116, 15, 16/1, 16/2, 17/1, 33, 34/2, 35/1, 35/2, 36/5, 36/6, 4, 49/1, 49/2, 49/3, 59/1, 60/5, 60/7, 90/9, 662/1, 662/2, 663, 666/2, 689, 691/15, 691/19, 691/2, 691/4, 691/7, 712/2, 714, 717, 735/5, 736, 739, 750, 754/2, 756, 76/1, 783/2, 785/3, 795/1, 807, 86/2, 89, 90, 92, 93/11, 93/12 v katastrálním území Františky, parc. č. 1003/1, 1003/3, 1004, 1008, 1009, 1010, 1012/10, 1012/11, 1012/12, 1012/15, 1012/2, 1012/3, 1032, 1033, 1043, 1046, 1047/1, 1048, 1053/6, 1054/1, 1056/1, 1126, 1127, 1128, 1129/1, 1161/1, 1161/3, 2094/1, 2095/1, 2105, 2107/10, 2112/11, 2114/3, 2121/4, 2124/11, 2124/18, 2129/17, 2129/19, 2129/20, 2129/68, 2129/70, 2132, 2140, 2153, 2154, 2155/1, 2155/2, 2466/22, 2466/23, 2466/23, 2466/24, 2466/3, 2466/31, 2492, 2520/1, 2610/100, 2610/101, 2610/102, 2610/103, 2610/103, 2610/105, 2610/2, 2610/62, 2610/97, 2626/2, 2630/1, 2630/10, 2630/12, 2630/13, 2630/14, 2630/15, 2630/20, 2630/6, 2630/7, 2630/8, 2633, 2682/26, 2693, 2698, 2703/1, 2703/10, 2703/11, 2703/12, 2703/13, 2703/14, 2703/15, 2703/16, 2703/17, 2703/18, 2703/19, 2703/20, 2703/21, 2703/22, 2703/23, 2703/24, 2703/25, 2703/26, 2703/28, 2703/29, 2703/30, 2703/4, 2703/9, 2704, 2721, 2722, 2724/4, 2725/6, 2725/9, 573/10, 573/11, 573/18, 573/4, 574, 591, 592, 593, 594, 597, 634, 641, 643/1, 665/1, 666/3, 666/6, 666/8, 666/9, 714, 717/2, 720, 721, 722, 760, 769, 770/1, 791/14, 791/15, 791/21, 791/22, 791/4, 791/5, 791/8, 793/3, 824/4, 824/5, 854/1, 855/2, 855/2, 855/3, 922/1, 924/15, 924/16, 924/17, 924/19, 924/20, 924/21, 924/25, 924/26, 924/30, 924/31, 924/32, 924/35, 964/3, 965 v katastrálním území Borová u Poličky, parc. č. 1153/25, 1153/26, 1218, 1219/2, 1220, 1226, 1227, 1228, 2053 v katastrálním území Kamenec u Poličky, parc. č. 1471/2, 1539/5, 1541/2, 1594/15, 1594/2, 1594/4, 1594/5, 1594/6, 1613/1, 1768, 1769, 1772, 1773, 1774, 1805, 1806/2, 1809/2, 1820/5, 1845/4, 1879/1, 1879/3, 1879/4, 1879/5, 1882, 1888/20, 1888/22, 1888/22, 1943, 1944, 1945/2, 1945/3, 1945/4, 1977/1, 1981/5, 2015/11, 2015/14, 2015/17, 2015/19, 2015/20, 2015/22, 2015/24, 2019/1, 2103, 2105/1, 2105/3, 2105/4, 2180/12, 2180/13, 2180/14, 2180/9, 2228, 2229, 2548/1, 2557/2, 2561/7, 2564/7, 2570/1, 2570/2, 2576, 2579/5, 2579/6, 2588/1, 2598/19, 2598/23, 2598/24, 2598/3, 2598/8, 2598/9, 2641/16, 2641/18 v katastrálním území Oldřiš u Poličky, parc. č. 1203/3, 1203/4, 1210/1, 1210/10, 1210/12, 1210/17, 1210/18, 1210/2, 1210/20, 1210/21, 1210/26, 1210/28, 1210/29, 1210/30, 1210/31, 1210/40, 1210/41, 1210/43, 1210/47, 1210/48, 1210/5, 1210/51, 1210/53, 1210/6, 1210/65, 1210/66, 1210/69, 1210/7, 1210/70, 1210/71, 1210/8, 1210/9, 1233/1, 1233/2, 1247/1, 1247/3, 1347/1, 1347/22, 1347/23, 1347/24, 1347/46, 1347/73, 1451/1, 1471/11, 1471/3, 1471/5, 1508/1, 1508/2, 1517/1, 1517/2, 1524/1, 1550/1, 1550/2, 1550/3, 1575/1, 1575/1, 1600, 1623/6, 1632/1, 1632/2, 1672/4, 1690/5, 1713/4, 1726/2, 1733/2, 1742/1, 1742/2, 1768/2, 1768/2, 1770/2, 1819, 1845, 1869/4, 1895/1, 1911/1, 1915/1, 1949/2, 1949/3, 1977, 1982/3, 1996/2, 2010/1, 2013/1, 2048, 2070/2, 2090/2, 2099/1, 2115/10, 2115/11, 2115/2, 2147, 2169/10, 2169/9, 2187, 2207/1, 2207/16, 2207/22, 2232, 2259, 2270, 2275, 2286/1, 2291/1, 2291/1, 2302/1, 2306/1, 2317/2, 2321/2, 2339/1, 2339/5, 2340/3, 2355, 2356/1, 2358, 2371, 2372/4, 2385/8, 2388, 2405/1, 2441, 2455, 2468, 2469, 2496/1, 2532, 2548, 2571, 2593/1, 2611, 2616/3, 2628/2, 2633/1, 2633/2, 2644/5, 2647, 2651/1, 2665/13, 2665/7, 2687/3, 2688/2, 2704/1, 2721/1, 3904, 5957/2, 5957/4, 5967/1, 5967/3, 5974/1, 5978/1, 5978/14, 5978/15, 5980/2, 5982/2, 6000/4, 6013/11, 6013/15, 6013/2, 6243, 6273, 6404 v katastrálním území Polička, parc. č. 1216/1 v katastrálním území Pustá Kamenice, v katastrálním území 1374, 1378, 1383/2, 1384/2, 1385/2, 1386/1, 1389/2, 1391/1, 1393/2, 1394/6, 1397/1, 1401/3, 1403/2, 1413, 1414/1, 1414/16, 1414/3, 1414/4, 1416, 1417, 1468, 1474, 1483, 1491, 1492, 1493, 340/1, 341, 379/1, 379/10, 379/11, 379/12, 379/8, 379/9, 404/1, 404/3, 404/6, 404/6, 469/2, 472/1, 472/2, 473, 474/3, 474/8, 474/9, 476, 512/1, 517, 520, 587, 588, 590/1, 590/2, 594/1, 625, 627/2, 631/1, 631/2, 633, 696, 697, 712/10, 712/11, 715/1, 715/2, 716, 717/2, 717/3, 717/6, 749/1, 749/3, 750/1, 750/2, 751/1, 751/14, 751/15, 751/22, 763/3, 765/3, 766, 792, 797/7, 829/1, 829/28, 829/30, 833/3, 834/4, 844/6, 845, 846/22, 853/5, 853/6, 853/7, 860/7, 860/8, 861, 862, 863/1, 863/15, 863/18, 882 v katastrálním území Široký Důl

vlastníci a správci technické infrastruktury a správci toků dotčené stavbou a Obce v dotčeném území:

ČEPS, a.s.,

RWE Distribuční služby, s.r.o.

T.E.S. s.r.o.

COMA s.r.o.

VHOS, a. s.

Vodárenská společnost Chrudim, a.s.

Správa železniční dopravní cesty, státní organizace, IČO 70994234, Správa dopravní cesty Pardubice

ČD - Telematika a.s.

Adresa:

Město Hlinsko
Poděbradovo náměstí 1
539 23 Hlinsko

Tel: 469 315 311
Fax: 469 319 255
E – mail: mesto@hlinsko.cz

Bankovní spojení:

KB Chrudim
19–623531/0100
IČO: 00270059

Spisová značka: S-
SÚ/13/3696/2013/
Strana 6 (celkem 19)

Správa a údržba silnic Pardubického kraje, IČO 85031, oddělení majetkové správy
Ředitelství silnic a dálnic ČR
O2 Czech Republic, a.s.
T-Mobile Czech Republic a.s.
Vodafone Czech Republic a.s.
SATTURN HOLEŠOV spol. s r.o.
Povodí Labe, státní podnik
Povodí Moravy, s.p.
Lesy České republiky, s.p., IČO 42196451, Správa toků - oblast povodí Dyje, Brno
Ministerstvo Vnitra, odbor správy majetku, Nad štolou 936, 17034 Praha 7

Poučení:

Závazná stanoviska dotčených orgánů a námítka účastníků řízení musí být uplatněny nejpozději při ústním jednání, jinak se k nim nepřihlíží. K závazným stanoviskům a námitkám k věcem, o kterých bylo rozhodnuto při vydání územního nebo regulačního plánu, se nepřihlíží. K námitkám, které překračují rozsah a nesplňují požadavky § 89 odst. 4 stavebního zákona, se nepřihlíží. Účastník řízení ve svých námitkách uvede skutečnosti, které zakládají jeho postavení jako účastníka řízení, a důvody podání námitek.

Obec může uplatnit námítka k ochraně zájmů obce a zájmů občanů obce. Vlastník pozemku nebo stavby, na kterých má být požadovaný záměr uskutečněn, není-li sám žadatelem, nebo ten, kdo má jiné věcné právo k tomuto pozemku nebo stavbě, nebo osoba, jejíž vlastnické nebo jiné věcné právo k sousedním stavbám anebo sousedním pozemkům nebo stavbám na nich může být územním rozhodnutím přímo dotčeno, může uplatňovat námítka proti projednávanému záměru v rozsahu, jakým je její právo přímo dotčeno. Osoba, která je účastníkem řízení podle zvláštního právního předpisu, může uplatňovat námítka pouze v rozsahu, v jakém je projednávaným záměrem dotčen veřejný zájem, jehož ochranou se podle zvláštního právního předpisu zabývá.

Pověřený zaměstnanec stavebního úřadu je podle § 172 odst. 1 stavebního zákona oprávněn při plnění úkolů vstupovat na cizí pozemky, stavby a do staveb s vědomím jejich vlastníků při zjišťování stavu stavby a pozemku nebo opatřování důkazů a dalších podkladů pro vydání správního rozhodnutí nebo opatření.

Stavební úřad může podle § 173 odst. 1 stavebního zákona uložit pořádkovou pokutu do 50 000 Kč tomu, kdo závažným způsobem ztěžuje postup v řízení anebo plnění úkolů podle § 172 odst. 1 stavebního zákona tím, že znemožňuje oprávněné úřední osobě nebo osobě jí přízvané vstup na svůj pozemek nebo stavbu.

Nechá-li se některý z účastníků zastupovat, předloží jeho zástupce písemnou plnou moc.

Účastník nebo jeho zástupce je povinen předložit na výzvu oprávněné úřední osoby průkaz totožnosti. Průkazem totožnosti se rozumí doklad, který je veřejnou listinou, v němž je uvedeno jméno a příjmení, datum narození a místo trvalého pobytu, popřípadě bydliště mimo území České republiky a z něhož je patrná i podoba, popřípadě jiný údaj umožňující správnímu orgánu identifikovat osobu, která doklad předkládá, jako jeho oprávněného držitele.

Každý, kdo činí úkony jménem právnické osoby, musí prokázat své oprávnění. V téže věci může za právnickou osobu současně činit úkony jen jedna osoba.

Ing. Jana Kozáčková
vedoucí stavebního úřadu

Toto oznámení musí být vyvěšeno po dobu 15 dnů.

Vyvěšeno dne:

Sejmuto dne:

Razítko, podpis orgánu, který potvrzuje vyvěšení a sejmutí oznámení.

Obdrží:**stavebník (dodejka)**

ČEZ Distribuce, a. s., IDDS: v95uqfy

zástupce stavebníka (dodejka)

ELEKTROTRANS a.s., IČO 25655558, Ing. Milan Soukup, IDDS: 3p7dvih

obec, na jejímž území se navržená stavba nachází dle § 85 odst. 1 stavebního zákona (dodejka) – pro územní řízení

Obec Holetín, IDDS: cmfbwqt

Obec Raná, IDDS: zbna5aa

Obec Vojtěchov, IDDS: tara5np

Obec Krouna, IDDS: y9tbk7v

Obec Pustá Kamenice, IDDS: uavbp4z

Obec Borová, IDDS: z89bmqe

Obec Oldřiš, IČO 277070, Oldřiš 132, IDDS: kn6a46r

Obec Široký Důl, IDDS: 9mna3ms

Obec Kamenec u Poličky, IDDS: 5qpa83m

Město Hlinsko, Odbor investic a městského majetku, Poděbradovo náměstí č.p. 1, 539 01 Hlinsko v Čechách 1

Město Polička, IDDS: w87brph

veřejnost (veřejná vyhláška) – pro územní řízení**účastníci řízení dle § 85 odst. 2 stavebního zákona (veřejná vyhláška) – pro územní řízení**

vlastníci pozemků dotčených stavbou a ochranným pásmem a vlastníci sousedních pozemků k pozemkům parc. č. st. 2266, st. 3356, st. 3622, 1225/1, 1225/2, 1229, 1230, 1231, 1232, 1234, 1295/2, 1296/1, 1297/1, 1298/1, 1298/4, 1299/2, 1302/2, 1314/3, 1314/6, 1315, 2604/3, 3218, 3219, 3221, 3222, 3239, 3239 v katastrálním území Hlinsko v Čechách, parc. č. 689, 690/1, 700, 701, 721, 724, 724, 737, 743, 746, 765, 766/1, 767/1, 767/7, 771, 779/1, 779/2, 779/2, 780/2, 780/3, 781/7, 2525, 2526, 2529, 2530, 2534, 2535, 624, 627, 629, 630/2, 633/2, 633/3, 657/2, 660/15, 660/16, 660/19, 670, 671, 672, 674 v katastrálním území Holetín, parc. č. 17/3, 17/7, 1807, 1808/2, 1814/2, 1816, 1819/20, 1819/27, 1822/31, 1822/32, 21, 3303/1, 3303/2, 3418/1, 3504/1, 3531, 4101, 4112, 4115, 4124, 4125, 4135, 4145, 4146, 4147, 4148, 4149, 4165, 4172, 4185, 4186, 4187, 4188, 4189, 4190, 4201, 4202, 4217, 4218, 4219, 4235, 4236, 4237, 4254, 4256, 4257, 4259, 4260, 4286, 4287, 4288, 4301, 4388, 4389, 4398, 4401, 44022, 4403, 4404, 4413, 4430, 4431, 4466, 4467, 4506, 4507, 4542, 4543, 4544, 4545, 4546, 4547, 4547, 4580, 4581, 4607, 4608, 4670, 4671, 4672, 4673, 4704, 4707, 4708, 4709, 4746, 4747, 4748, 4800, 4801, 4802, 4803, 4804, 4805, 4846, 4847, 4848, 4849, 4882, 4883, 55/1 v katastrálním území Krouna, parc. č. 276,

Adresa:

Město Hlinsko
Poděbradovo náměstí 1
539 23 Hlinsko

Tel: 469 315 311
Fax: 469 319 255
E – mail: mesto@hlinsko.cz

Bankovní spojení:

KB Chrudim
19–623531/0100
IČO: 00270059

Spisová značka: S-
SÚ/13/3696/2013/
Strana 8 (celkem 19)

277, 279, 280, 283/1, 283/3, 284, 285, 286, 293/2, 296/2, 297/2, 297/3, 297/4, 319/2, 321, 323, 327/1, 327/2, 356/19, 459/1, 469/1, 471 v katastrálním území Oldřiš u Hlinska, parc. č. 1047/1, 1048, 1052, 1053/1, 1053/2, 1057, 1059, 1113, 1115, 1119/2, 1119/3, 1120/1, 1121/2, 1125, 1126/2, 1131/1, 1131/4, 1133, 1142, 1143, 1144, 1147/1, 1148/1, 1148/2, 1152, 1160/1, 1160/3, 1237, 1238/4, 961/15, 961/16, 961/19, 993/10, 993/9, 994/1, 996/2, 997 v katastrálním území Raná u Hlinska, parc. č. 1004, 1006, 1009, 1011, 1014/1, 1014/3, 1017, 1020, 1023, 1593, 1594/1, 1646/1, 1647/1, 1648/1, 1651, 1675/1, 1675/3, 1703, 1704, 1706, 1707, 1715/1, 1716, 1717, 1718, 1719, 1725, 1732, 1733, 1735, 1737, 1740, 1758, 1760/1, 1760/6, 1760/7, 1760/8, 1766/1, 1766/2, 1767, 1768, 1769, 1772/1, 1773/1, 1773/2, 1799, 1800, 1801, 1803/1, 1804/1, 1804/2, 1805/1, 1805/2, 1806, 1807, 1808, 1870, 342, 346, 347, 348, 761/1, 761/2, 762/2, 772, 773/12, 773/14, 773/15, 773/16, 773/17, 773/19, 773/21, 773/22, 782, 783, 864, 867, 870, 873, 875, 876, 877, 879, 898, 900/2, 900/6, 904, 905, 914/1, 914/2, 915/1, 915/2, 925, 933/2, 935/1, 935/10, 935/14, 935/15, 935/16, 935/17, 935/18, 935/19, 935/21, 935/7, 935/8, 935/9, 939, 949, 951, 954, 955, 956/1, 957/1, 957/3, 957/4, 969/1, 979/1, 993/1, 994 v katastrálním území Rychnov, parc. č. 1063, 1068/1, 1068/2, 1069, 1080/2, 1080/3, 1084, 1087/13, 1087/2, 1087/8, 1087/9, 1094, 1120, 1121, 1128, 1145, 1146/4, 1150, 1182, 1183, 1186, 1197/2, 1198/5, 1198/6, 1247, 1248, 1253, 1267, 1268, 1269, 1270, 1271, 1284/29, 1284/5, 1284/7, 1338, 1342/1, 1354, 1385/2, 1387/1, 1387/2, 1387/3, 1387/4, 1397, 1398, 1408/1, 1408/3, 1409, 1995, 1996, 1997, 2018, 2020/1, 2022/1, 2024/1, 2028, 2029/1, 2031, 2037, 2039/3, 2040/1, 2040/3, 2045/1, 2045/2, 2089/1, 2097, 3/3, 328, 329, 342, 343, 345/2, 345/3, 345/4, 346, 347, 421/4, 919/1, 920, 922, 929, 930, 935, 936, 937, 945/1, 945/2, 946, 950/1, 978/4, 979, 980, 985/1, 985/2, 985/3, 985/4, 988/1, 989/3, 990 v katastrálním území Vojtěchov u Hlinska, parc. č. 105, 114, 115, 116, 15, 16/1, 16/2, 17/1, 33, 34/2, 35/1, 35/2, 36/5, 36/6, 4, 49/1, 49/2, 49/3, 59/1, 60/5, 60/7, 90/9, 662/1, 662/2, 663, 666/2, 689, 691/15, 691/19, 691/2, 691/4, 691/7, 712/2, 714, 717, 735/5, 736, 739, 750, 754/2, 756, 76/1, 783/2, 785/3, 795/1, 807, 86/2, 89, 90, 92, 93/11, 93/12 v katastrálním území Františky, parc. č. 1003/1, 1003/3, 1004, 1008, 1009, 1010, 1012/10, 1012/11, 1012/12, 1012/15, 1012/2, 1012/3, 1032, 1033, 1043, 1046, 1047/1, 1048, 1053/6, 1054/1, 1056/1, 1126, 1127, 1128, 1129/1, 1161/1, 1161/3, 2094/1, 2095/1, 2105, 2107/10, 2112/11, 2114/3, 2121/4, 2124/11, 2124/18, 2129/17, 2129/19, 2129/20, 2129/68, 2129/70, 2132, 2140, 2153, 2154, 2155/1, 2155/2, 2466/22, 2466/23, 2466/23, 2466/24, 2466/3, 2466/31, 2492, 2520/1, 2610/100, 2610/101, 2610/102, 2610/103, 2610/103, 2610/105, 2610/2, 2610/62, 2610/97, 2626/2, 2630/1, 2630/10, 2630/12, 2630/13, 2630/14, 2630/15, 2630/20, 2630/6, 2630/7, 2630/8, 2633, 2682/26, 2693, 2698, 2703/1, 2703/10, 2703/11, 2703/12, 2703/13, 2703/14, 2703/15, 2703/16, 2703/17, 2703/18, 2703/19, 2703/20, 2703/21, 2703/22, 2703/23, 2703/24, 2703/25, 2703/26, 2703/28, 2703/29, 2703/30, 2703/4, 2703/9, 2704, 2721, 2722, 2724/4, 2725/6, 2725/9, 573/10, 573/11, 573/18, 573/4, 574, 591, 592, 593, 594, 597, 634, 641, 643/1, 665/1, 666/3, 666/6, 666/8, 666/9, 714, 717/2, 720, 721, 722, 760, 769, 770/1, 791/14, 791/15, 791/21, 791/22, 791/4, 791/5, 791/8, 793/3, 824/4, 824/5, 854/1, 855/2, 855/2, 855/3, 922/1, 924/15, 924/16, 924/17, 924/19, 924/20, 924/21, 924/25, 924/26, 924/30, 924/31, 924/32, 924/35, 964/3, 965 v katastrálním území Borová u Poličky, parc. č. 1153/25, 1153/26, 1218, 1219/2, 1220, 1226, 1227, 1228, 2053 v katastrálním území Kamenec u Poličky, parc. č. 1471/2, 1539/5, 1541/2, 1594/15, 1594/2, 1594/4, 1594/5, 1594/6, 1613/1, 1768, 1769, 1772, 1773, 1774, 1805, 1806/2, 1809/2, 1820/5, 1845/4, 1879/1, 1879/3, 1879/4, 1879/5, 1882, 1888/20, 1888/22, 1888/22, 1943, 1944, 1945/2, 1945/3, 1945/4, 1977/1, 1981/5, 2015/11, 2015/14, 2015/17, 2015/19, 2015/20, 2015/22, 2015/24, 2019/1, 2103, 2105/1, 2105/3, 2105/4, 2180/12, 2180/13, 2180/14, 2180/9, 2228, 2229, 2548/1, 2557/2, 2561/7, 2564/7, 2570/1, 2570/2, 2576, 2579/5, 2579/6, 2588/1, 2598/19, 2598/23, 2598/24, 2598/3, 2598/8, 2598/9, 2641/16, 2641/18 v katastrálním území Oldřiš u Poličky, parc. č. 1203/3, 1203/4, 1210/1, 1210/10, 1210/12, 1210/17, 1210/18, 1210/2, 1210/20, 1210/21, 1210/26, 1210/28, 1210/29, 1210/30, 1210/31, 1210/40, 1210/41, 1210/43, 1210/47, 1210/48, 1210/5, 1210/51, 1210/53, 1210/6, 1210/65, 1210/66, 1210/69, 1210/7, 1210/70, 1210/71, 1210/8, 1210/9, 1233/1, 1233/2, 1247/1, 1247/3, 1347/1, 1347/22, 1347/23, 1347/24, 1347/46, 1347/73, 1451/1, 1471/11, 1471/3, 1471/5, 1508/1, 1508/2, 1517/1, 1517/2, 1524/1, 1550/1, 1550/2, 1550/3, 1575/1, 1575/1, 1600, 1623/6, 1632/1, 1632/2, 1672/4, 1690/5, 1713/4, 1726/2, 1733/2, 1742/1, 1742/2, 1768/2, 1768/2, 1770/2, 1819, 1845, 1869/4, 1895/1, 1911/1, 1915/1, 1949/2, 1949/3, 1977, 1982/3, 1996/2, 2010/1, 2013/1, 2048, 2070/2, 2090/2, 2099/1, 2115/10, 2115/11, 2115/2, 2147, 2169/10, 2169/9, 2187, 2207/1, 2207/16, 2207/22, 2232, 2259, 2270, 2275, 2286/1, 2291/1, 2291/1, 2302/1, 2306/1, 2317/2, 2321/2, 2339/1, 2339/5, 2340/3, 2355, 2356/1, 2358, 2371, 2372/4, 2385/8, 2388, 2405/1, 2441, 2455, 2468, 2469, 2496/1, 2532, 2548, 2571, 2593/1, 2611, 2616/3, 2628/2, 2633/1, 2633/2, 2644/5, 2647,

2651/1, 2665/13, 2665/7, 2687/3, 2688/2, 2704/1, 2721/1, 3904, 5957/2, 5957/4, 5967/1, 5967/3, 5974/1, 5978/1, 5978/14, 5978/15, 5980/2, 5982/2, 6000/4, 6013/11, 6013/15, 6013/2, 6243, 6273, 6404 v katastrálním území Polička, parc. č. 1216/1 v katastrálním území Pustá Kamenice, v katastrálním území 1374, 1378, 1383/2, 1384/2, 1385/2, 1386/1, 1389/2, 1391/1, 1393/2, 1394/6, 1397/1, 1401/3, 1403/2, 1413, 1414/1, 1414/16, 1414/3, 1414/4, 1416, 1417, 1468, 1474, 1483, 1491, 1492, 1493, 340/1, 341, 379/1, 379/10, 379/11, 379/12, 379/8, 379/9, 404/1, 404/3, 404/6, 404/6, 469/2, 472/1, 472/2, 473, 474/3, 474/8, 474/9, 476, 512/1, 517, 520, 587, 588, 590/1, 590/2, 594/1, 625, 627/2, 631/1, 631/2, 633, 696, 697, 712/10, 712/11, 715/1, 715/2, 716, 717/2, 717/3, 717/6, 749/1, 749/3, 750/1, 750/2, 751/1, 751/14, 751/15, 751/22, 763/3, 765/3, 766, 792, 797/7, 829/1, 829/28, 829/30, 833/3, 834/4, 844/6, 845, 846/22, 853/5, 853/6, 853/7, 860/7, 860/8, 861, 862, 863/1, 863/15, 863/18, 882 v katastrálním území Široký Důl

vlastníci a správci technické infrastruktury a správci toků dotčené stavbou a Obce v dotčeném území:

ČEPS, a.s.,

RWE Distribuční služby, s.r.o.

T.E.S. s.r.o.

COMA s.r.o.

VHOS, a. s.

Vodárenská společnost Chrudim, a.s.

Správa železniční dopravní cesty, státní organizace, IČO 70994234, Správa dopravní cesty Pardubice ČD - Telematika a.s.

Správa a údržba silnic Pardubického kraje, IČO 85031, oddělení majetkové správy

Ředitelství silnic a dálnic ČR

O2 Czech Republic, a.s.

T-Mobile Czech Republic a.s.

Vodafone Czech Republic a.s.

SATTURN HOLEŠOV spol. s r.o.

Povodí Labe, státní podnik

Povodí Moravy, s.p.

Lesy České republiky, s.p., IČO 42196451, Správa toků - oblast povodí Dyje, Brno

Ministerstvo Vnitra, odbor správy majetku, Nad štolou 936, 17034 Praha 7

dotčené orgány (dodejka)

Městský úřad Hlinsko, Odbor životního prostředí, Adámkova třída č.p. 554, 539 01 Hlinsko v Čechách 1

Městský úřad Hlinsko, Stavební úřad - úsek památkové péče, Adámkova třída č.p. 554, 539 01 Hlinsko v Čechách 1

Městský úřad Hlinsko, Stavební úřad - úsek silničního hospodářství, Adámkova třída č.p. 554, 539 01 Hlinsko v Čechách 1

Městský úřad Polička, IČO 277177, Odbor ÚP, rozvoje a životního prostředí, IDDS: w87brph

Městský úřad Litomyšl, Odbor kultury a cestovního ruchu, odd. SPP, Bří Šťastných č.p. 1000, 570 01

Litomyšl-Město

Městský úřad Polička, IČO 277177, Odbor Dopravy, IDDS: w87brph

Městský úřad Chrudim, IČO 270211, Odbor životního prostředí, IDDS: 3y8b2pi

Pardubický kraj, IČO 70892822, Krajský úřad, Odbor životního prostředí a zemědělství, IDDS: z28bwu9

Krajská hygienická stanice Pardubického kraje se sídlem v Pardubicích, IDDS: 23wai86

Hasičský záchranný sbor Pardubického kraje, IDDS: 48taa69

Krajské ředitelství policie Pardubického kraje, IDDS: ndihp32

Ministerstvo vnitra, IČO 7064, odbor správy majetku, IDDS: 6bnaawp

Úřad pro civilní letectví, IDDS: v8gaaz5

Státní energetická inspekce, IČO 61387584, územní inspektorát pro Královohradecký a Pardubický kraj,

IDDS: hq2aev4

Agentura ochrany přírody a krajiny České republiky, IČO 62933591, Správa chráněné krajinné oblasti

Žďárské vrchy, IDDS: dkdkdj

Český báňský úřad, IČO 25844, pracoviště Hradec Králové, IDDS: rn6aas6

Ministerstvo životního prostředí, IDDS: 9gsaax4

Adresa:

Město Hlinsko
Poděbradovo náměstí 1
539 23 Hlinsko

Tel: 469 315 311
Fax: 469 319 255
E – mail: mesto@hlinsko.cz

Bankovní spojení:

KB Chrudim
19–623531/0100
IČO: 00270059

Spisová značka: S-
SÚ/13/3696/2013/
Strana 10 (celkem 19)

Pardubický kraj, IČO 70892822, Krajský úřad, Odbor Strategického rozvoje kraje a evropských fondů, IDDS: z28bwu9

Pardubický kraj, IČO 70892822, Krajský úřad, Odbor majetkový a stavebního řádu, IDDS: z28bwu9
Dražní úřad, IČO 61379425, sekce stavební, oblast Praha, IDDS: 5mjaatd

Městský úřad Polička, Stavební úřad, IDDS: w87brph

Pardubický kraj, IČO 70892822, Odbor dopravy a silničního hospodářství, IDDS: z28bwu9

úřad obce k vyvěšení a sejmutí oznámení (dodejka)

Obecní úřad Holetín, IDDS: cmfbwqt

Obecní úřad Raná, IDDS: zbna5aa

Obecní úřad Vojtěchov, IDDS: tara5np

Obecní úřad Krouna, IDDS: y9tbk7v

Obecní úřad Pustá Kamenice, IDDS: uavbp4z

Obecní úřad Borová, IDDS: z89bmqe

Obecní úřad Oldřiš, IČO 277070, Oldřiš 132, IDDS: kn6a46r

Obecní úřad Široký Důl, IDDS: 9mna3ms

Obecní úřad Kamenec u Poličky, IDDS: 5qpa83m

Město Hlinsko, Odbor investic a městského majetku, Poděbradovo náměstí č.p. 1, 539 01 Hlinsko v Čechách 1

Městský úřad Polička, Odbor vnitřních věcí, IDDS: w87brph

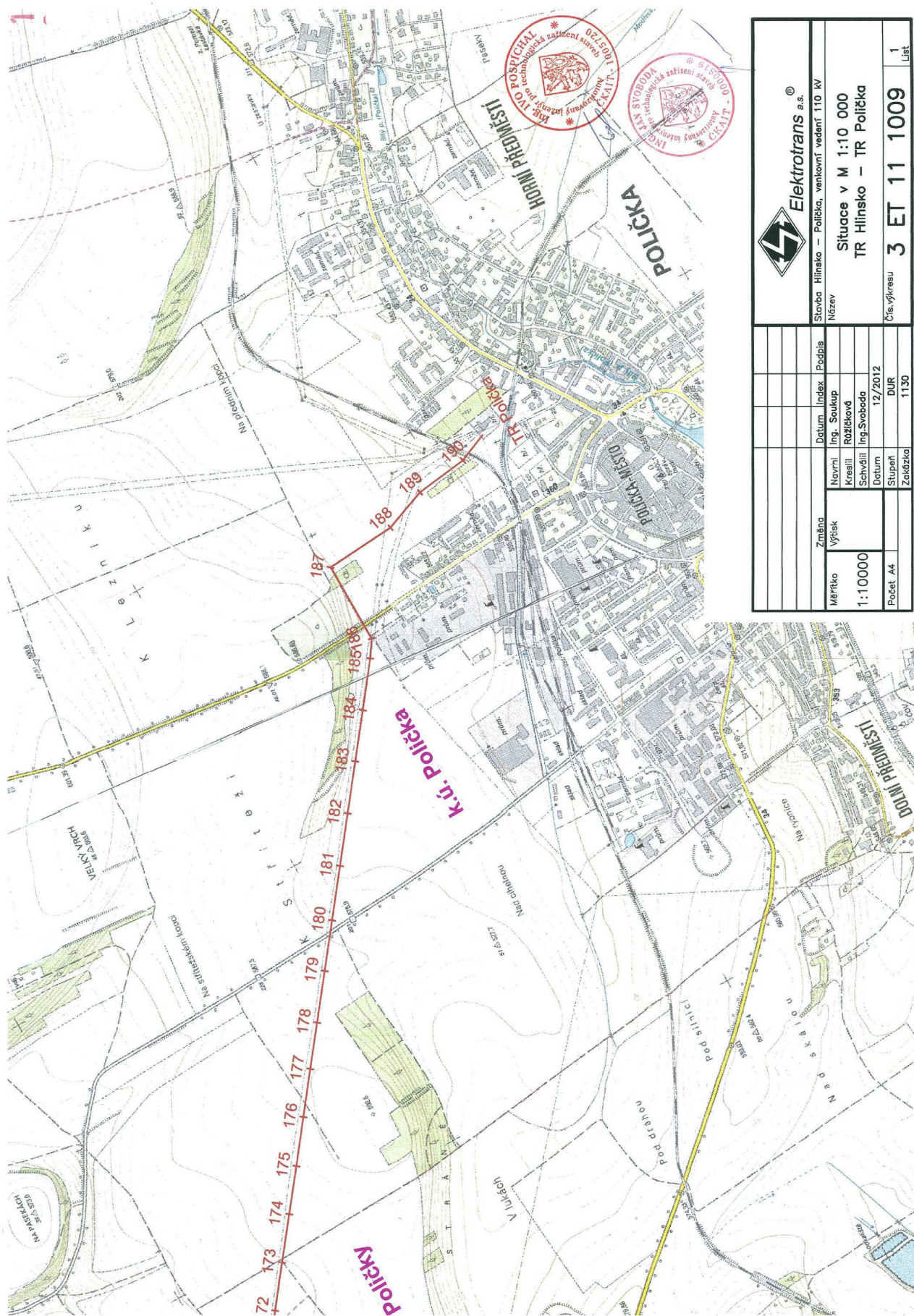

 Elektrotrans a.s. Stavba Hlinsko – Polička, venkovní vedení 110 kV Název		Datum		Index	Podpis
		Ing. Soukup			
Změna Výřisek Měřítko 1:10000 Počet A4 1		Novrhl Krealil Schvářil Datum 12/2012	Ing. Svoboda Ing. Svoboda	Situace v M 1:10 000 TR Hlinsko – TR Polička Čís.výřiseu 3 ET 11 1009 1 List	
		Stupeň	DUR	Zaškrtnka	
				11.50	

Adresa:
 Město Hlinsko
 Poděbradovo náměstí 1
 539 23 Hlinsko

Tel: 469 315 311
 Fax: 469 319 255
 E – mail: mesto@hlinsko.cz

Bankovní spojení:
 KB Chrudim
 19–623531/0100
 IČO: 00270059

Spisová značka: S-
 SÚ/13/3696/2013/
 Strana 12 (celkem 19)

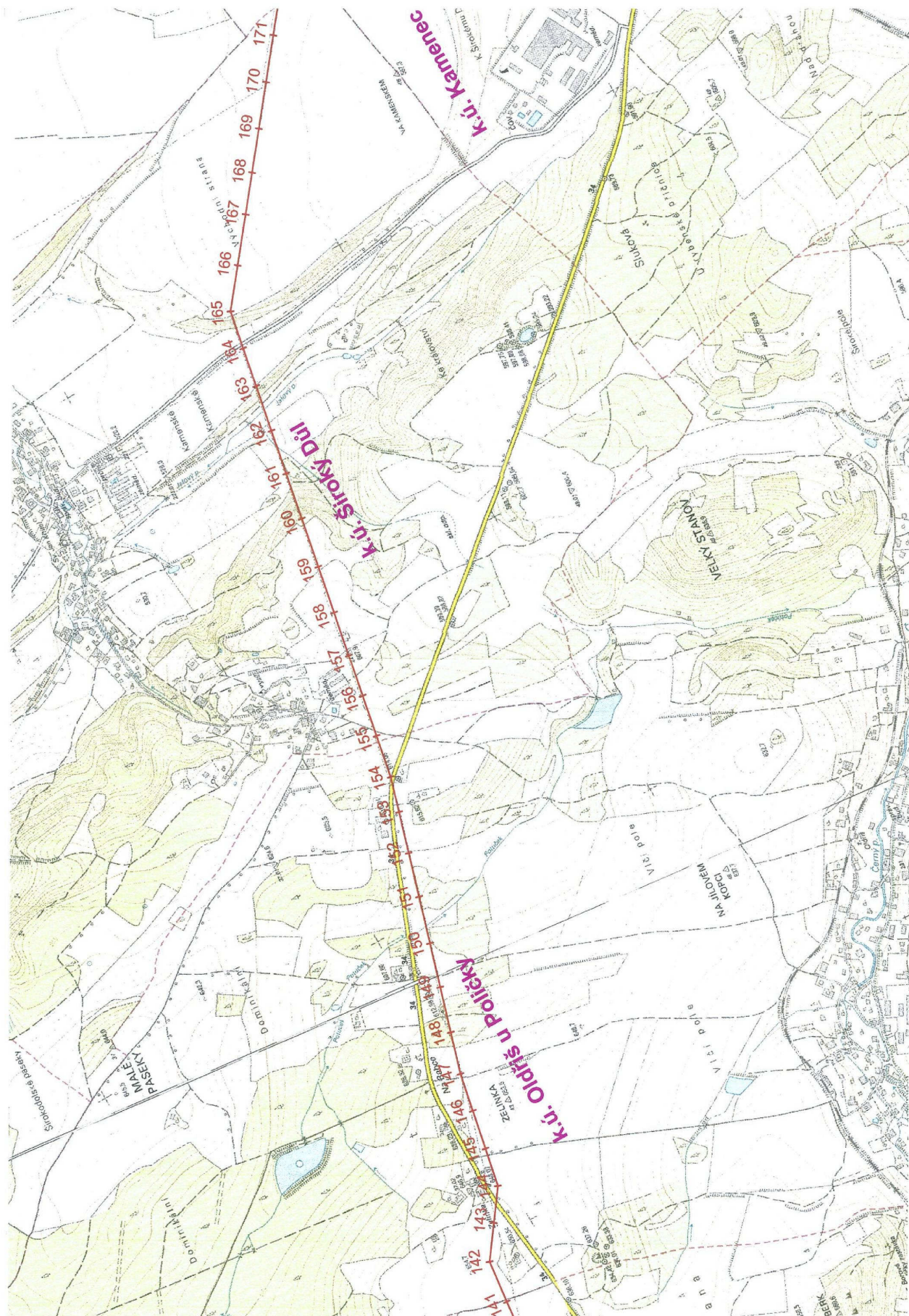

Adresa:
 Město Hlinsko
 Poděbradovo náměstí 1
 539 23 Hlinsko

Tel: 469 315 311
 Fax: 469 319 255
 E – mail: mesto@hlinsko.cz

Bankovní spojení:
 KB Chrudim
 19–623531/0100
 IČO: 00270059

Spisová značka: S-
 SÚ/13/3696/2013/
 Strana 13 (celkem 19)

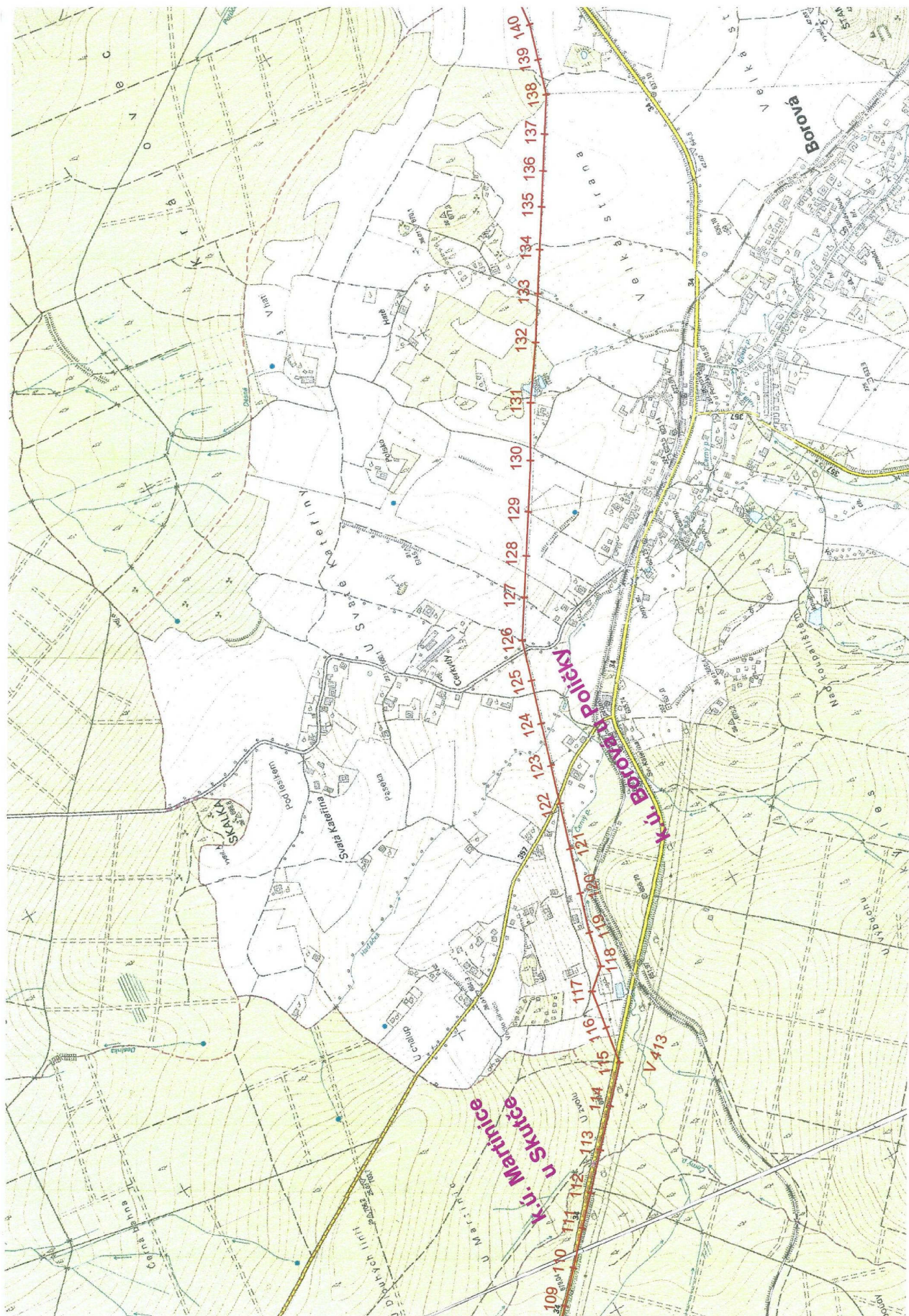

Adresa:
Město Hlinsko
Poděbradovo náměstí 1
539 23 Hlinsko

Tel: 469 315 311
Fax: 469 319 255
E – mail: mesto@hlinsko.cz

Bankovní spojení:
KB Chrudim
19–623531/0100
IČO: 00270059

Spisová značka: S-
SÚ/13/3696/2013/
Strana 14 (celkem 19)

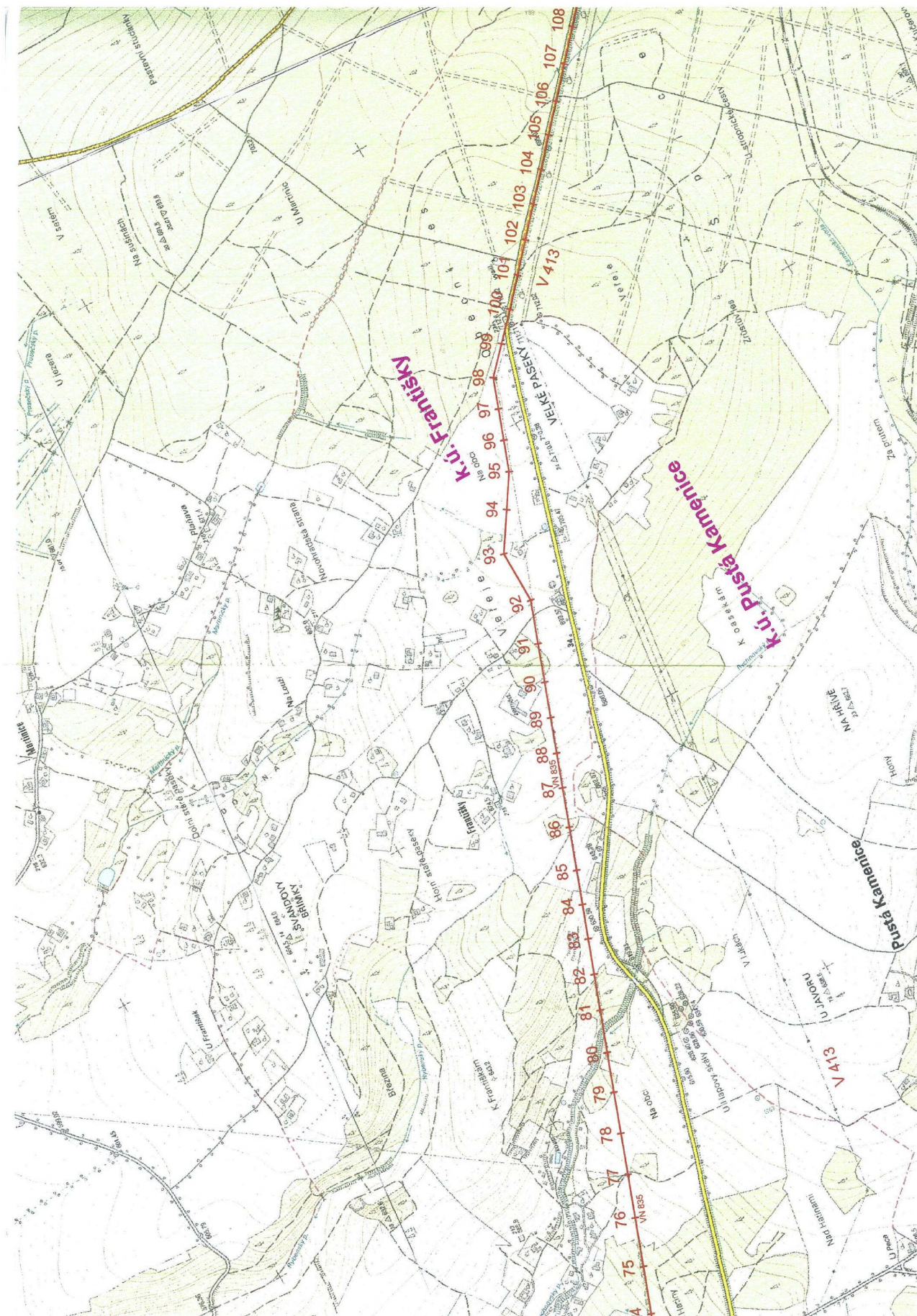

Adresa:
 Město Hlinsko
 Poděbradovo náměstí 1
 539 23 Hlinsko

Tel: 469 315 311
 Fax: 469 319 255
 E – mail: mesto@hlinsko.cz

Bankovní spojení:
 KB Chrudim
 19–623531/0100
 IČO: 00270059

Spisová značka: S-
 SÚ/13/3696/2013/
 Strana 15 (celkem 19)

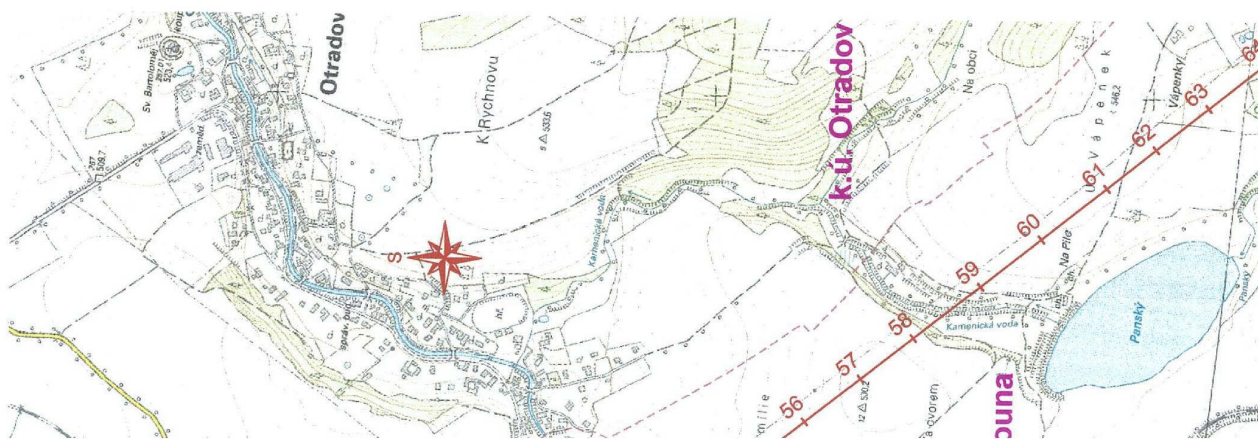
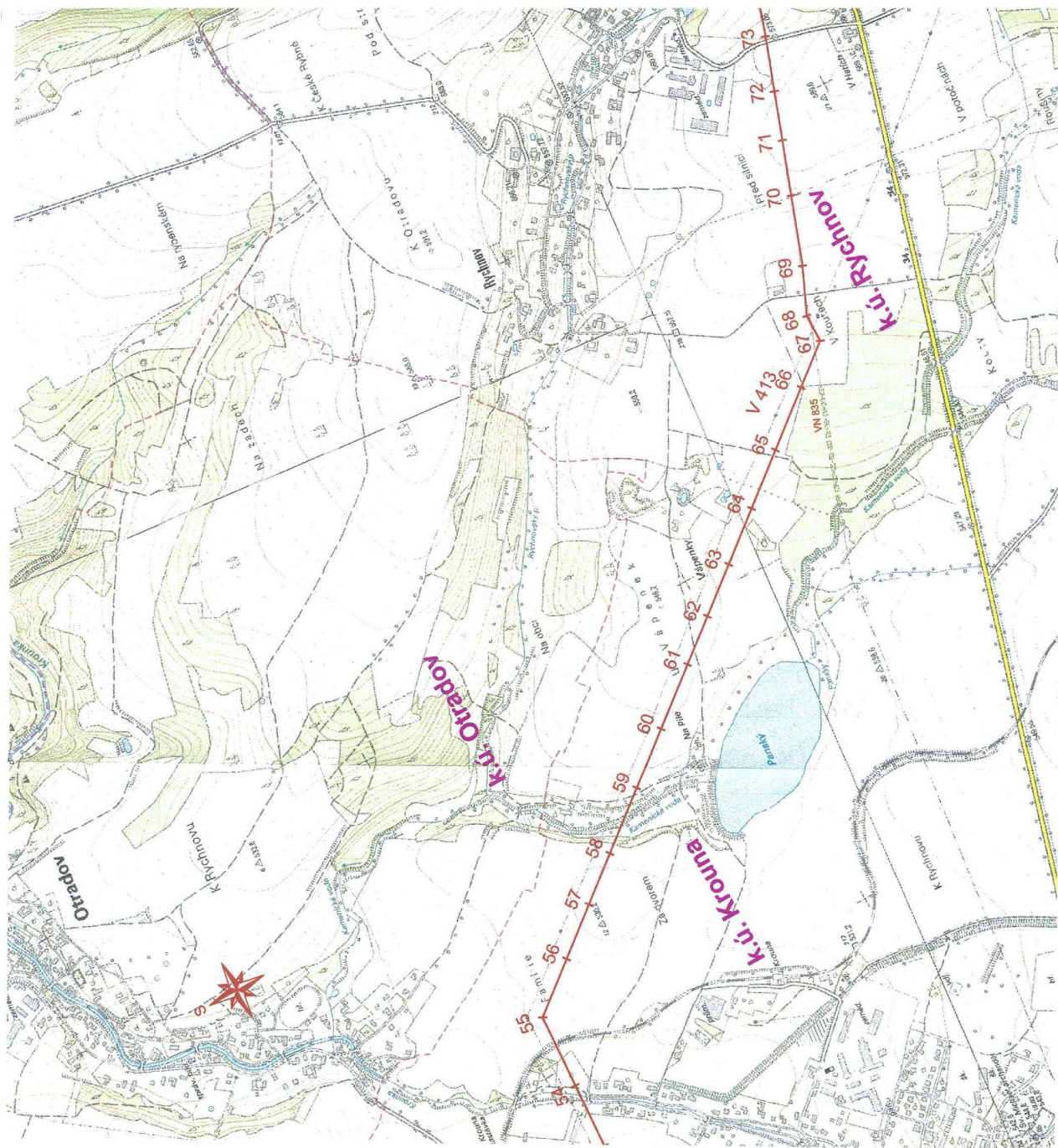

Adresa:
Město Hlinsko
Poděbradovo náměstí 1
539 23 Hlinsko

Tel: 469 315 311
Fax: 469 319 255
E – mail: mesto@hlinsko.cz

Bankovní spojení:
KB Chrudim
19–623531/0100
IČO: 00270059

Spisová značka: S-
SÚ/13/3696/2013/
Strana 16 (celkem 19)

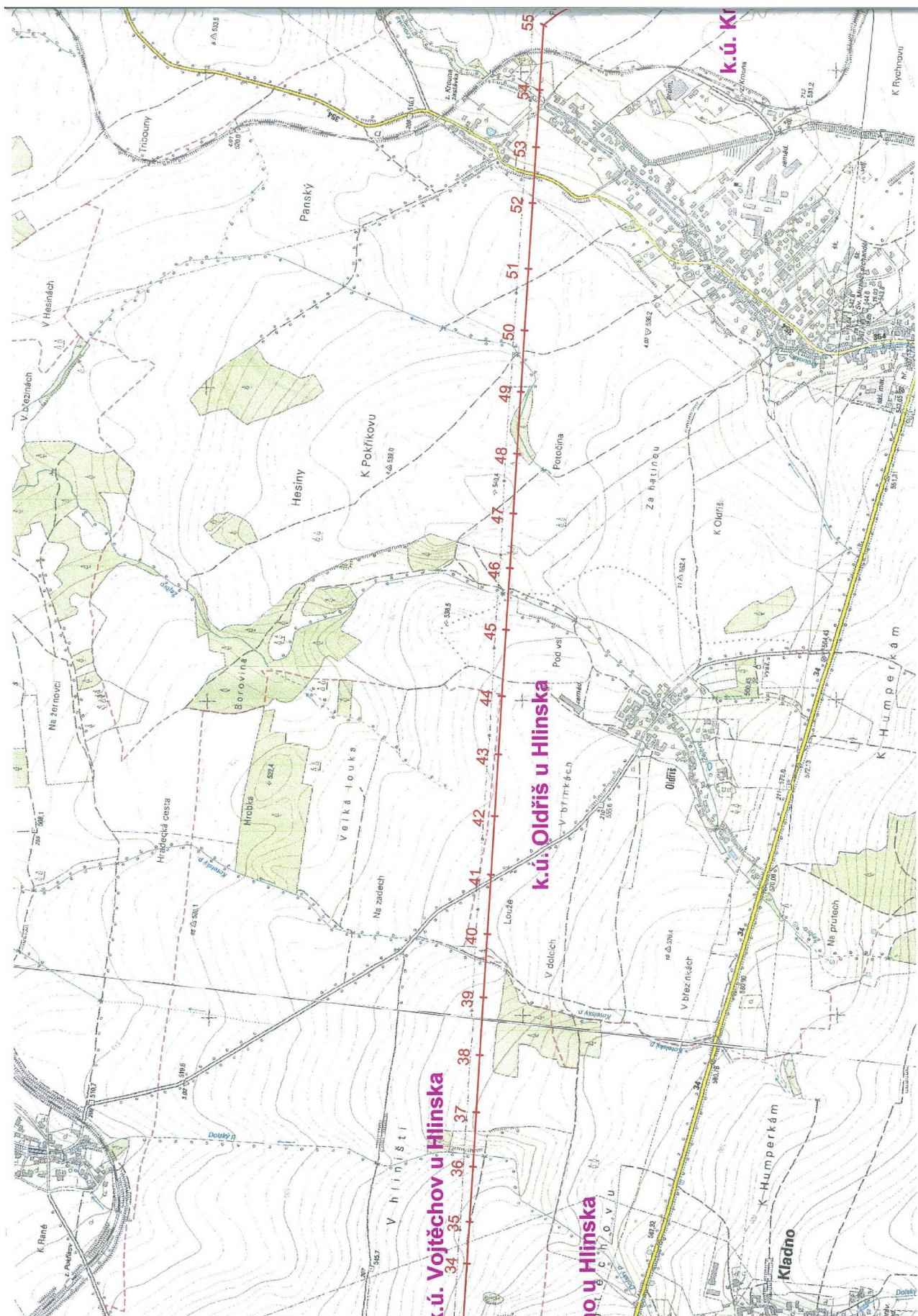

Adresa:
Město Hlinsko
Poděbradovo náměstí 1
539 23 Hlinsko

Tel: 469 315 311
Fax: 469 319 255
E – mail: mesto@hlinsko.cz

Bankovní spojení:
KB Chrudim
19–623531/0100
IČO: 00270059

Spisová značka: S-
SÚ/13/3696/2013/
Strana 17 (celkem 19)

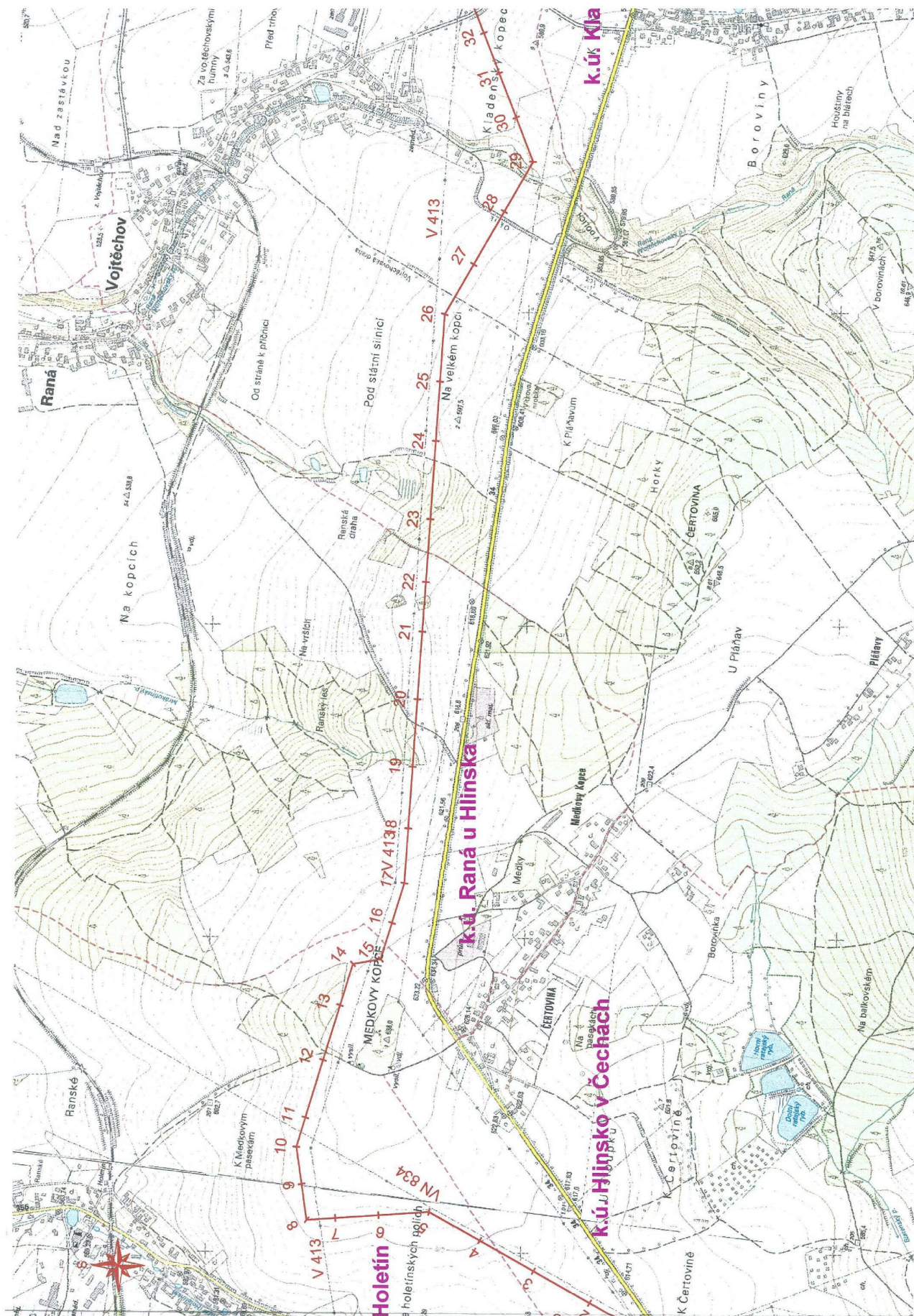

Adresa:
Město Hlinsko
Poděbradovo náměstí 1
539 23 Hlinsko

Tel: 469 315 311
Fax: 469 319 255
E – mail: mesto@hlinsko.cz

Bankovní spojení:
KB Chrudim
19–623531/0100
IČO: 00270059

Spisová značka: S-
SÚ/13/3696/2013/
Strana 18 (celkem 19)

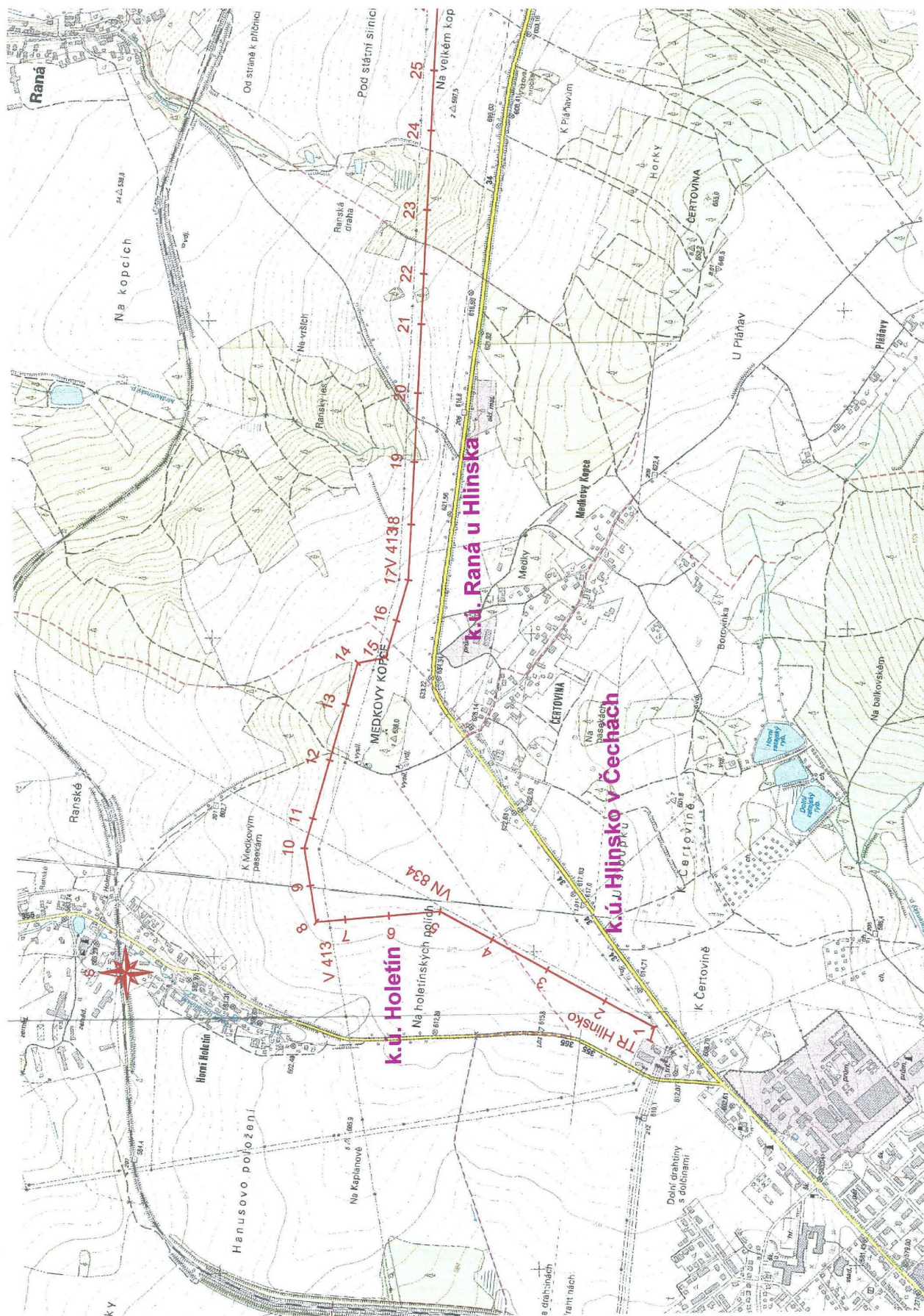

Adresa:
Město Hlinsko
Poděbradovo náměstí 1
539 23 Hlinsko

Tel: 469 315 311
Fax: 469 319 255
E – mail: mesto@hlinsko.cz

Bankovní spojení:
KB Chrudim
19–623531/0100
IČO: 00270059

Spisová značka: S-
SÚ/13/3696/2013/
Strana 19 (celkem 19)