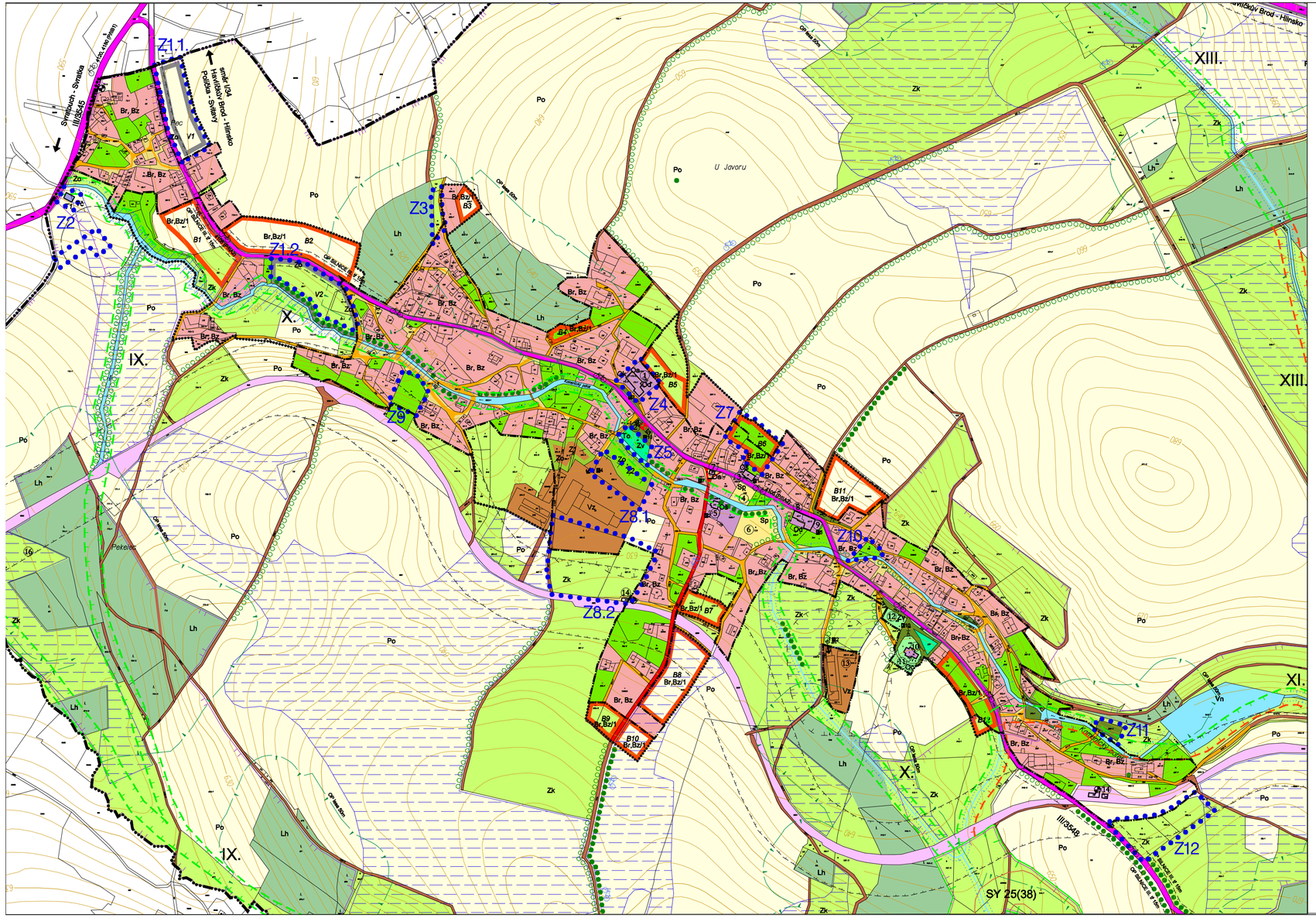

PUSTÁ KAMENICE

LEGENDA :

stav	návrh	
		hranice katastrálního území
		hranice současně zastavěného území - zastavitelného území
		silnice
		místní komunikace spojovací
		místní komunikace přístupové
		účelová komunikace (mimo zast. část obce)
		cyklotrasy, místní cyklotrasy
		železnice
B2		parkoviště
		vjezd do areálu, zastávka hromadné dopravy
		ochranné silniční a železniční pásmo
		pásmo hygienické ochrany
		bydlení
		občanská vybavenost
		zemědělská výroba
		průmysl, drobná výroba a služby
		technická vybavenost
		sport a rekreace
		sady, zahrady, louky a zeleň ostatní
		zeleň veřejná
		veřejná prostranství
		plochy hřbitova
		ochranná zeleň
		linlová zeleň
		vodní toky a plochy
		záplavové území
		ochranné pásmo vodních toků
		zemědělská orná půda
		lesy
		krajinná a rozptýlená zeleň
Tv	Tč	technická vybavenost (trafostanice, vodojem, ČOV)
	B11	označení rozvojových ploch
		drenážní odvodnění
		významný krajinný prvek
		hranice zón CHKO Žďárské vrchy
		lokální biokoridor funkční
		lokální biokoridor částečně funkční
		lokální biocentrum funkční
8 LBC XIII.		označení biocenter a biokoridorů

REGULACE

Závazná část - funkční plochy

- B - bydlení
- O - občanská vybavenost
- V - výrobní aktivity
- T - technická vybavenost
- S - sportovní a rekreační plochy
- Z - zeleň a veřejná prostranství
- VN - vodní plochy a toky
- PL - produkční zemědělské plochy a lesy

Směrná část (velké písmeno - funkční plocha, malé písmeno - funkční typ, /1 - doporučený počet podlaží)

- Br - rodinné domky s možnosí chovu drobného domácího zvířectva v malém rozsahu
- Bz - rodinné domky v kombinaci s drobnou výrobou a službami
- Oa - administrativa, správa
- Oš - školské stavby
- Oc - církevní stavby
- Ok - kulturně osvětlové stavby
- Od - maloobchod, stravování
- Vz - zemědělská výroba
- Vs - průmysl, drobná výroba a služby
- Sp - hřiště pro dospělé a děti
- Si - individuální rekreace
- Zv - veřejná zeleň
- Zo - ochranná zeleň
- Po - zemědělská orná půda
- Lh - lesy hospodářské
- Zk - krajinná zeleň
- Tz - zdroj pitné vody
- Tv - vodojem
- Vn - vodní nádrže
- Tč - čistírna odpadních vod
- To - stanoviště pro tříděný odpad

Rozvojové plochy

- B1 - B17 - bydlení v rodinných domcích
- V1 - V2 - průmysl, drobná výroba a služby
- Z1 - Z2 - zeleň ochranná
- N1 - vodní nádrž
- T1 - čistírna odpadních vod

1	Kulturní dům, prodejna, poštovní úřad	9	Obchod
2	Telefonní budka	10	Kostel
3	Základní škola, mateřská škola	11	Hřbitov I
4	Zahrada ZŠ	12	Hřbitov II
5	Úřadovna OÚ, knihovna	13	Zemědělské středisko
6	Sportoviště	14	Železniční zastávka
7	Hasičská zbrojnice	16	Pomník padlým 2.5.1945
8	Restaurace		

● ● ● ● Území řešené změnou územního plánu

Popis změn:

Z1.1, Z1.2 - Změna funkčního využití ploch V1 a V2 z ploch průmyslu, drobné výroby a služeb na plochy bydlení B s funkčním typem Br a Bz.
Z2 - Změna situování plochy technické vybavenosti T1 pro umístění ČOV, trafostanice a účelové komunikace, změna tras splaškové kanalizace.
Z3 - Změna funkčního využití pozemku parc.č. 109 z plochy krajinné a rozptýlené zeleně mimo zastavěné území na plochu technického vybavení T.
Z4 - Úprava funkčních typů v ploše občanské vybavenosti O na pozemcích kolem kulturního domu.
Z5 - Změna funkčního využití části pozemku parc.č. 36 z plochy veřejné zeleně Zv na plochu pro výrobní aktivity V s funkčním typem Vs.
Z6 - Změna číslování sídel obecního úřadu, mateřské školy, knihovny a obchodu v plochách občanské vybavenosti z důvodu jejich přestěhování.
Z7 - Změna funkčního využití plochy B6 z plochy bydlení na plochu zelené pro zahrady Z.
Z8.1, Z8.2 - Změna funkčního využití části plochy Z2 na pozemku parc.č. 35, části plochy Vz na pozemcích parc.č. 918/2 a 918/4 a plochy Zk na pozemcích parc.č. 927/2 a 927/3 na plochu výrobních aktivit V s funkčním typem Vs.
Z9 - Změna funkčního využití pozemku parc.č. 7/1 z plochy zeleně v zastavěném území na plochu bydlení s funkčním typem Br a Bz.
Z10 - Změna funkčního využití pozemků parc.č. 318 a 319 z plochy zeleně v zastavěném území na plochu bydlení s funkčním typem Br a Bz.
Z11 - Změna funkčního využití pozemku parc.č. 399/3 z plochy veřejného prostranství mimo zastavěné území na plochu bydlení B s funkčním typem Br a Bz.
Z12 - Změna funkčního využití pozemků parc.č. 1154/3, 1193/4 a 1193/5 z plochy krajinné zeleně mimo zastavěné území Zk na plochu sportu a rekreace S.
Z14 - Vymezení hranic současně zastavěného území v lokalitě Františky.

Kraj: PARDUBICKÝ		zpracovatel: MENCL. projekční a poradenská kancelář Kotlářská 49, 60200 Brno IČO 665 87 280	
Obec, katastrální území: PUSTÁ KAMENICE			
Pořizovatel: MĚSTSKÝ ÚŘAD POLIČKA			
Akce: ÚZEMNÍ PLÁN OBCE PUSTÁ KAMENICE ZMĚNA č.1		zodpovědný projektant	Ing.arch. Vojtěch Mencl
		vypracoval	Ing.arch. Petr Binko
		Číslo zakázky	09 - 09
Výkres: HLAVNÍ VÝKRES - VÝŘEZ		Datum	duben 2010
		Číslo výkresu: 1	Měřítko: 1 : 5000